

Schnitt in km 0.9+25.0 (Achse 215) M. 1:100

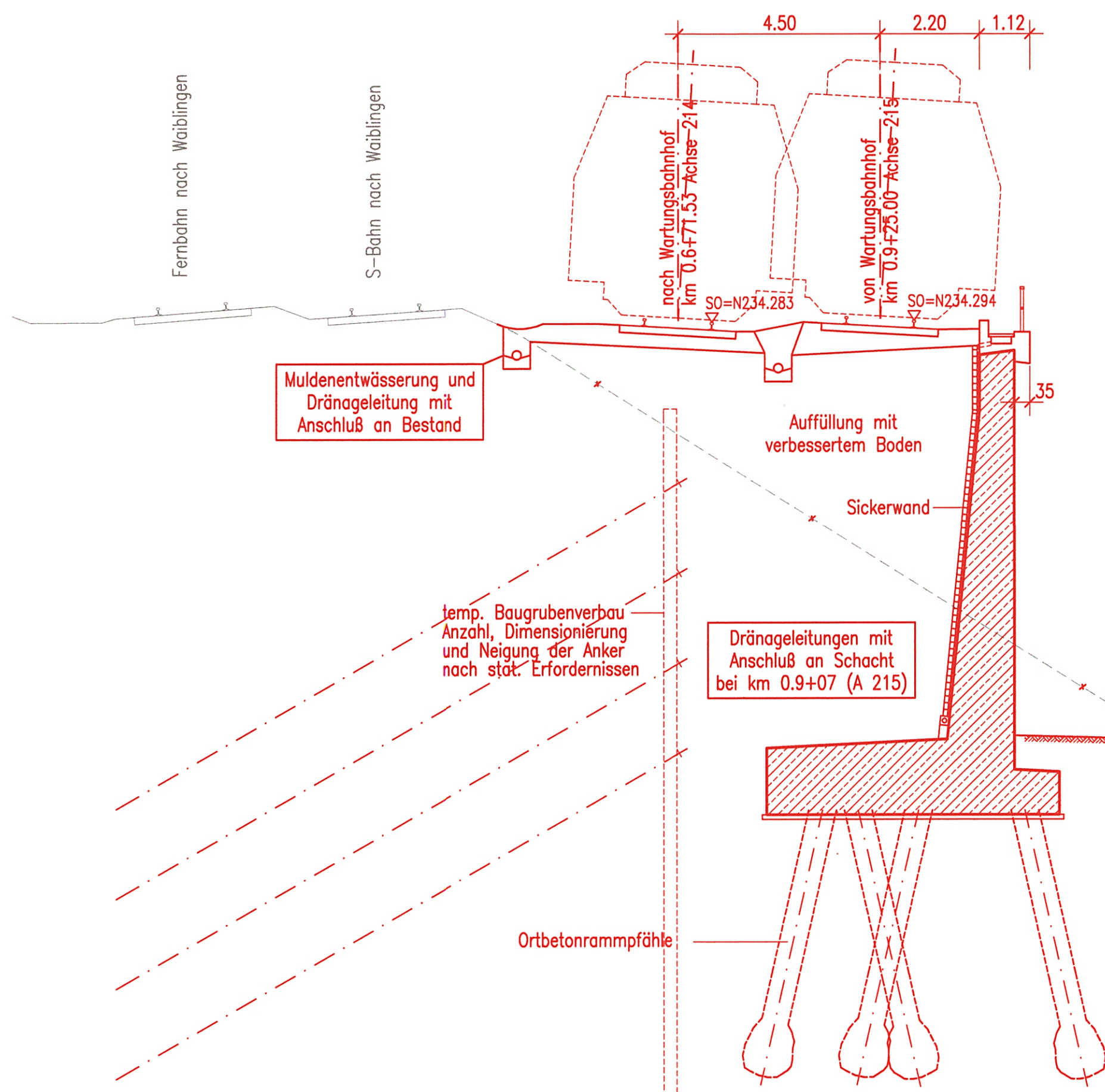

Schnitt in km 0.9+92.0 (Achse 215) M. 1:100

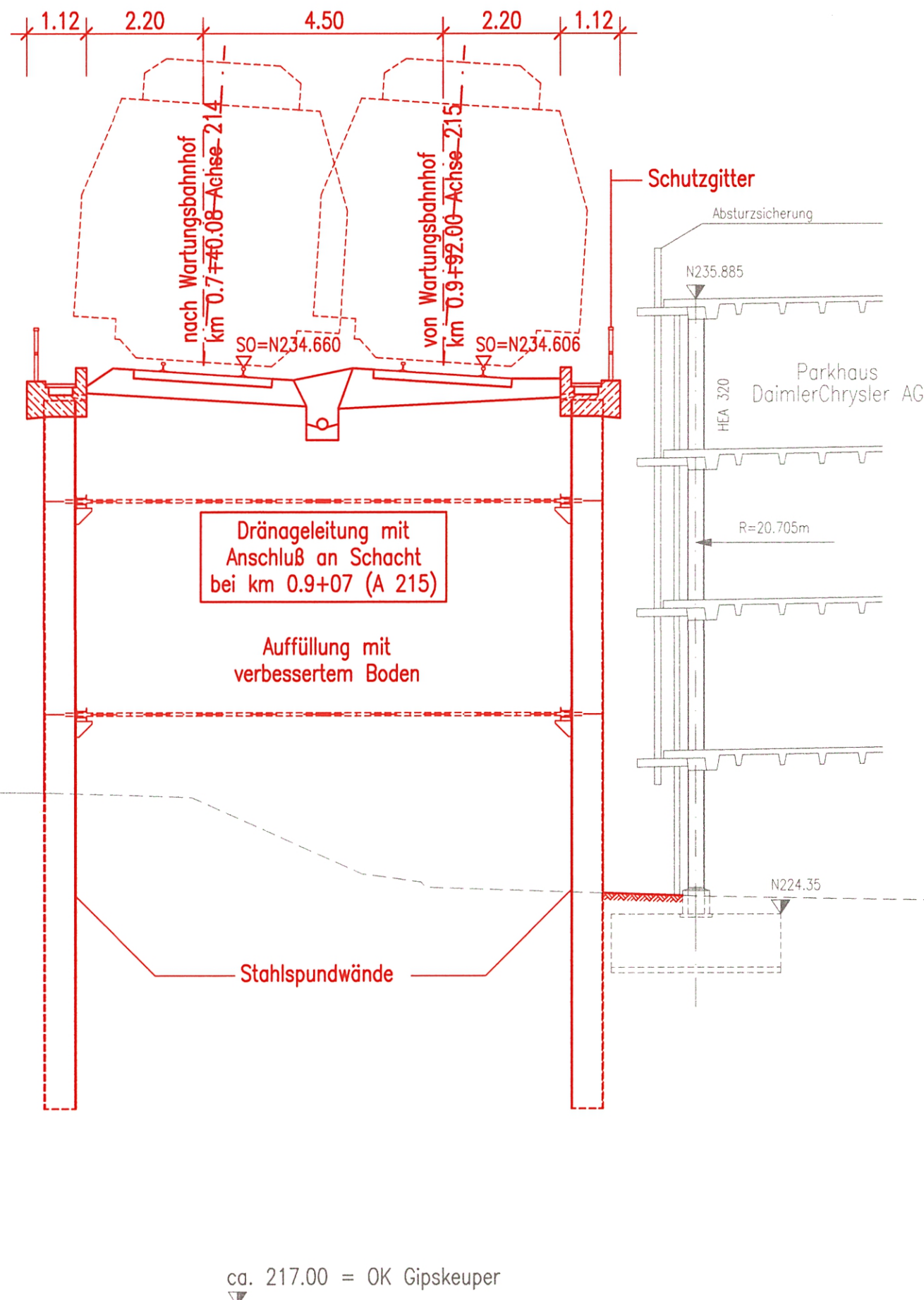

Schnitt in km 1.0+28.0 (Achse 215) M. 1:100

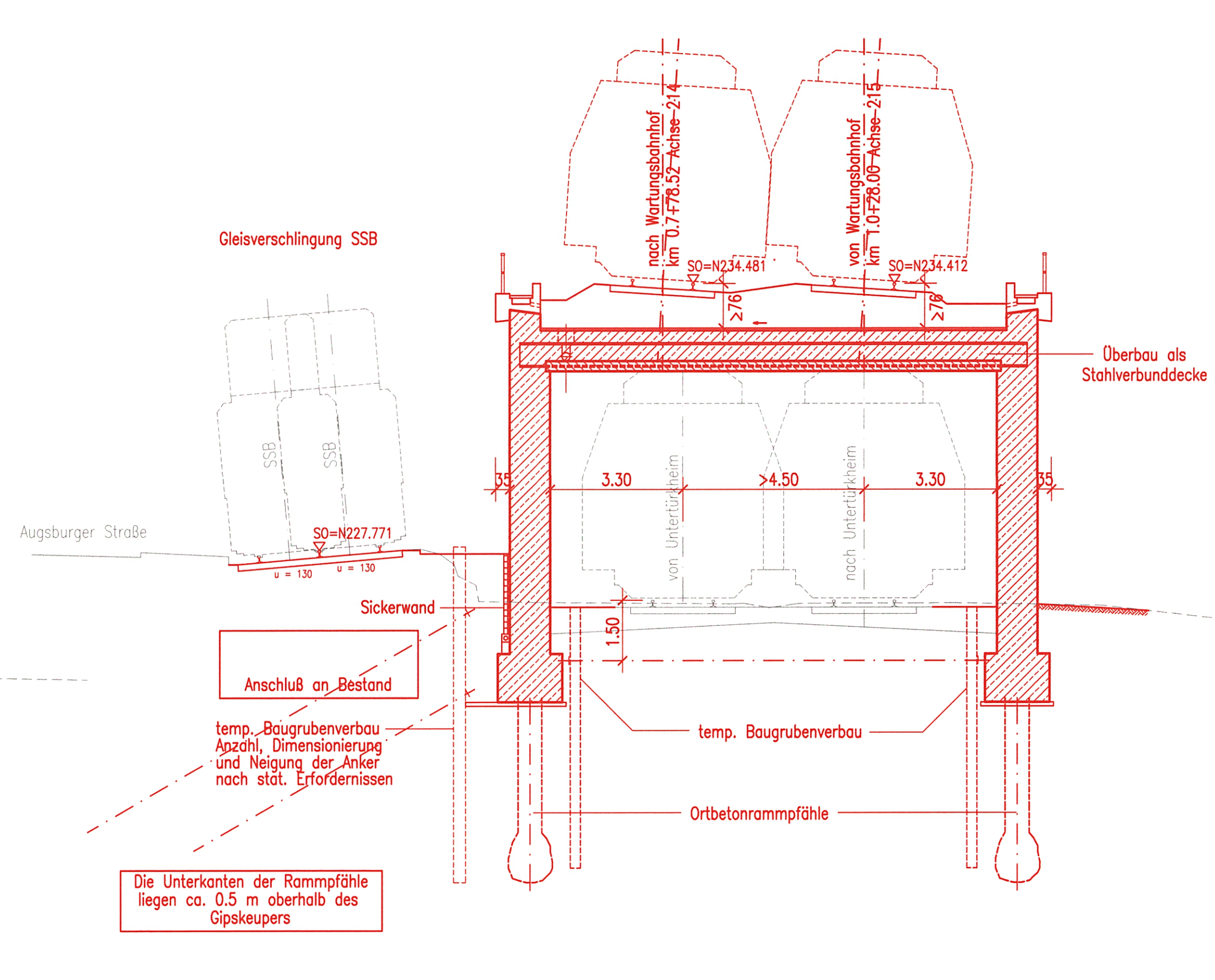

Planfestgestellt gemäß § 18 durch Beschluss vom 16. Mai 2007  
 Az.: 60100 PAF - 2007/00000000  
 Eisenbahn-Bundesamt  
 Art. Karlsruhe/Stuttgart  
 Im Auftrag  
 DB

Umgestaltung des Bahnknotens Stuttgart  
 Ausbau- und Neubaustrecke Stuttgart – Augsburg  
 Bereich Stuttgart – Wendlingen mit Flughafenanbindung

Planfeststellungsabschnitt 1.6 a Zuführung Ober-/Untertürkheim  
 Bau-km 1.1+55 (km 0.8+55) bis km 7.2+20 : Stuttgart Hbf – Obertürkheim (- Esslingen)  
 Bau-km 0.0+00 bis km 2.6+45 : Abzweig Wangen – Untertürkheim (- Waiblingen/Remsbahn)

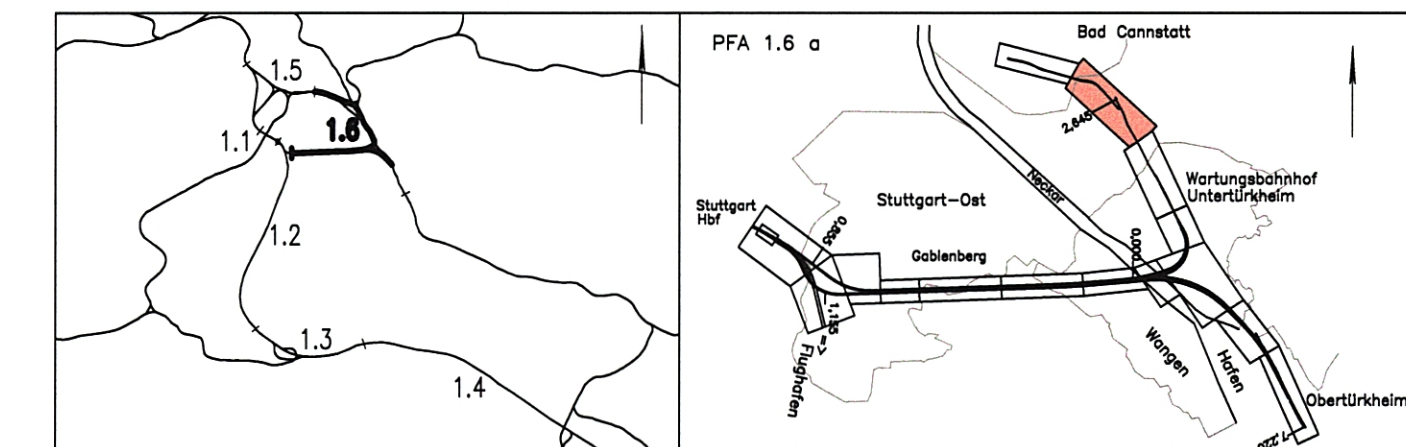

Geographische Codierung 1.6   1.6   a   0   0	Blattschnittcodierung 4   7   0   0   A   V   -   2   0	Organisatorische Codierung P   l   b   q   -   l   q   7   K   a   -
Auftraggeber DBProjekte Süd GmbH Wolfrumstraße 20 70191 Stuttgart Tel. 07 11 / 2 27 85 - 0 Fax. 07 11 / 2 27 85 - 999	Projektsteuerung Drees & Sommer AG Infra Consult & Management GmbH Laufenschlagerstraße 2 70173 Stuttgart Tel. 07 11 / 22 29 33 - 10 Fax. 07 11 / 22 29 33 - 90	Planer - bearbeitet im Auftrag der DBProjekte Süd GmbH Generalplaner PFA 1.2 / 1.3 / 1.6 BUNG / DE-Consult / RICHTNER Bauconsulting c / o Kronenstr. 36 70174 Stuttgart Tel. 07 11 / 1 62 59 - 0 Fax. 07 11 / 1 62 59 - 24

<b>Bauwerksplan</b> Zuführung Bad Cannstatt Schnitte km 0.9+25, km 0.9+92 und km 1.0+28 (Achse 215)		Datum	Name
Gezeichnet	05/02	Rt	
Bearbeiter	05/02	Gr	
Maßstab 1:100		Freigabe DBProjekte Süd GmbH gez. R. Baur Stuttgart, den 12.07.2002	
"Urheberschutz" - Alle Rechte bei der DBProjekte Süd GmbH		Ersatz für Plan-Nr. Ersetzt durch Plan-Nr.	
Genehmigungsvermerk - Eisenbahn-Bundesamt		Anlage Planfeststellungsunterlagen Anlage 7.3 415-16 Blatt 12 von 14	
Datum	Genehmigungsvermerk	Name	Unterschrift