

# Querschnitt 1: Station -1.9-98.320

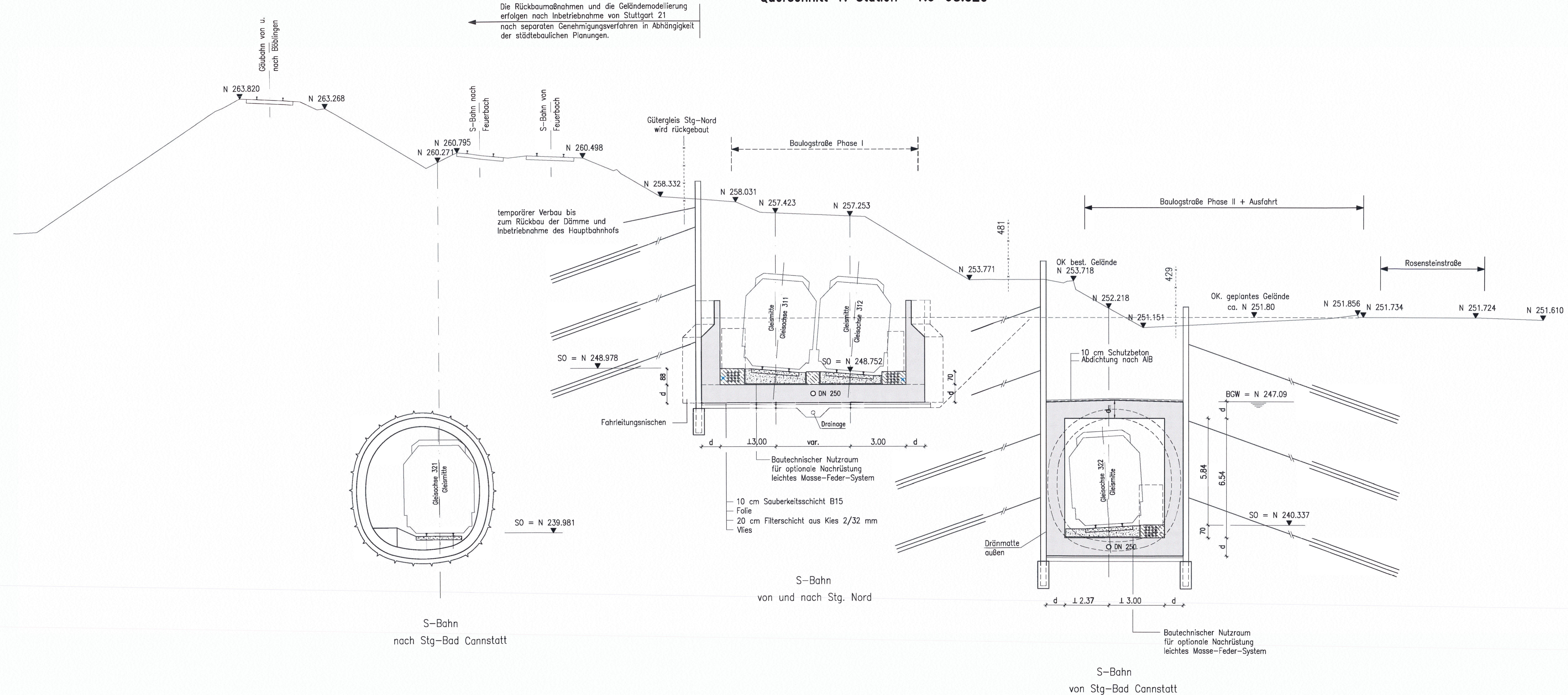

Stahlbeton  
 Ausführungsart des Verbaus und Festlegung der Verankerung nach statischen Erfordernissen  
 Bauwerksabmessungen nach statischen Erfordernissen  
 Höhenangaben im NEUEN SYSTEM; Höhendifferenz zw. altem (würtl.) System und Neuem System



## Umgestaltung des Bahnknotens Stuttgart Ausbau- und Neubaustrecke Stuttgart - Augsburg Bereich Stuttgart - Wendlingen mit Flughafenanbindung

Planfeststellungsabschnitt 1.5 Zuführung Feuerbach/Bad Cannstatt - Generalplanung  
 Bau-km -4.0-90.340 bis Bau-km -0.4 -42.000 / Stat. -4.8-64.359 bis Bau-km -0.4-42.000

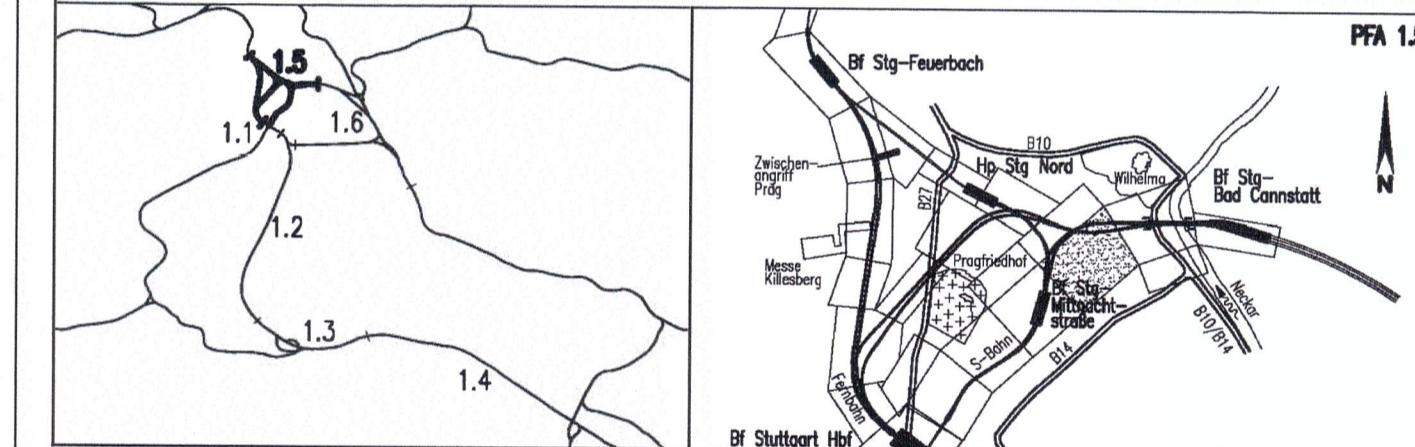

Geographische Codierung 1.5   6   3   0   0	Blattschnittcodierung 4   8   0   5   X   X   X   X   X	Organisatorische Codierung P   I   b   q   I   Q   I   T   0   0
Auftraggeber DB Projekte Süd GmbH Walldammstraße 20 70113 Stuttgart Tel. 07 11 / 2 27 85 - 0 Fax. 07 11 / 2 27 85 - 999	Projektsteuerung Drees & Sommer Infra Consult & Management GmbH Ludwigsplatzstraße 2 70113 Stuttgart Tel. 07 11 / 22 29 33 - 10 Fax. 07 11 / 22 29 33 - 90	Planer - bearbeitet im Auftrag der DB Projekte Süd GmbH Planungsgemeinschaft S/BW für Stuttgart 21 PFA 1.5 SPENGLERMAN GmbH Tibinger Straße 10 70174 Stuttgart Tel. 0711 / 22 55 89-0 Fax. 0711 / 22 42-248 INGENIEURBÜRO VOSSIG Theodor-Heuss-Straße 6 70174 Stuttgart Tel. 0711 / 22 55 89-0 Fax. 0711 / 22 55 89-70

<b>Bauwerksquerschnitt 1</b>		Datum	Name								
Verzweigungsbauwerk Mittnachtstraße mit Richtungstunneln (S-Bahn) Str. 4805 Stg Nord - Stuttgart Hbf (Hbf), Stat -1.9-98.320		Gezeichnet	12/02 Nimmesgern (S)								
"Urheberschutz" - Alle Rechte bei der DB Projekte Süd GmbH		Bearbeiter	12/02 rau/str (S)								
Änderungsvermerke		Maßstab	1 : 100								
<table border="1"> <thead> <tr> <th>Index</th> <th>Änderungen</th> <th>Datum</th> <th>Name</th> </tr> </thead> <tbody> <tr> <td>A</td> <td>PAW LWA</td> <td>08.08.2019</td> <td>Tr/No. (M-H)</td> </tr> </tbody> </table>		Index	Änderungen	Datum	Name	A	PAW LWA	08.08.2019	Tr/No. (M-H)	Freigabe DB Projekte Süd GmbH gez. Ch. Lienhart 12.08.2020	
Index	Änderungen	Datum	Name								
A	PAW LWA	08.08.2019	Tr/No. (M-H)								
Genehmigungs		Ersatz für Plan-Nr. Ersetzt durch									
Planfestgestellt gem. § 18 Abs. 1 AEG i.V.m. § 76 Abs. 3 VwVfG am 25.09.2020, Az. 591paW15-2020#008 Eisenbahn-Bundesamt, Außenstelle Karlsruhe/ Stuttgart Im Auftrag Vogt		Anlage Planfeststellungsunterlagen Anlage 7.3.4.3 Blatt 1A von 4									