

© EBF 2015 \laibksh114\2-platte\pre\2\259_feuerbach-bad_cannstatt\umel_s21_pla1.56_piaeneverkehr\necker_baustrasse\planänderung\bauelemente\21-1.5_07-02-01-02-b01a_5131p11a.dwg

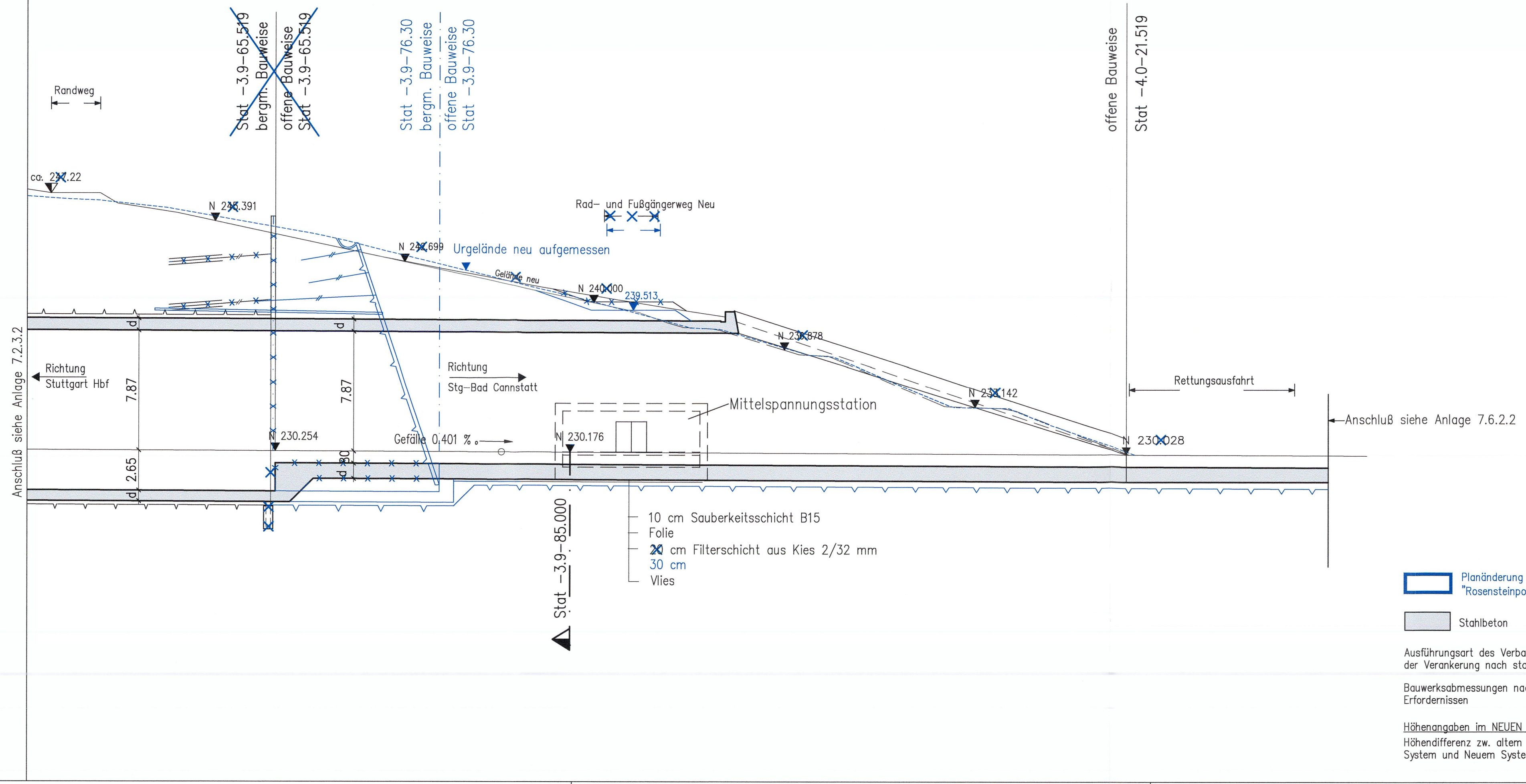

Planänderung "Rosensteinportal"

Stahlbeton

Ausführungsart des Verbaus und Festlegung der Verankerung nach statischen Erfordernissen

Bauwerksabmessungen nach statischen Erfordernissen

Höhenangaben im NEUEN SYSTEM:
Höhendifferenz zw. altem (württ.) System und Neuem System

Umgestaltung des Bahnknotens Stuttgart

Ausbau- und Neubaustrecke Stuttgart – Augsburg
Bereich Stuttgart – Wendlingen mit Flughafenanbindung

Planfeststellungsabschnitt 1.5 Zuführung Feuerbach/Bad Cannstatt – Generalplanung
Bau-km -4.0-90.340 bis Bau-km -0.4 -42.000 / Stat. -4.8-64.359 bis Bau-km -0.4-42.000

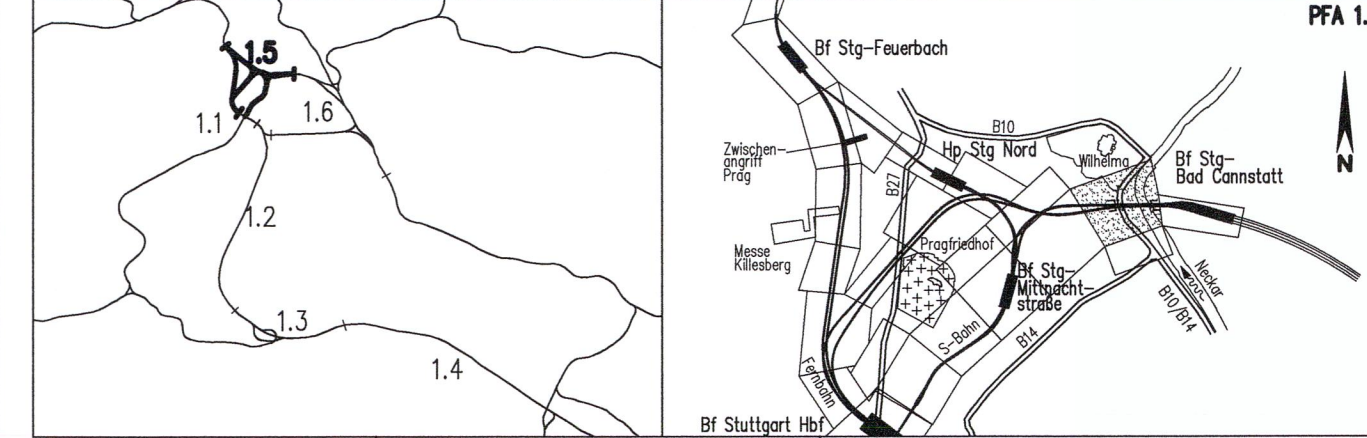

Geographische Codierung 1.5 3 1 0 0 <small>PFA Bauelement Blattschnitt</small>	Blattschnittcodierung 4 7 1 5 X X X X X X <small>Streckennummer Bezirk</small>	Organisatorische Codierung P I b q I L 1 T 0 A <small>Phase Planzeichen Gewerk Ebene Planinhalt Index</small>	
Auftraggeber DB ProjektStuttgart-Ulm GmbH Rappelstraße 17 70191 Stuttgart Tel. 0711-93319-0 Fax. 0711-93319-495	Projektsteuerung Drees & Sommer Infra Consult & Management GmbH Lautenschlagerstraße 2 70173 Stuttgart Tel. 07 11 / 22 29 33 - 10 Fax. 07 11 / 22 29 33 - 90	Planer – bearbeitet im Auftrag der DBProjekt Stuttgart-Ulm GmbH Planungsgemeinschaft SI/IBV für Stuttgart 21 PFA 1.5 SPIEKERMANN GmbH Tübinger Straße 10 70178 Stuttgart Tel. 0711/ 22 42-0 Fax. 0711/ 22 42-249	INGENIEURBÜRO VOSSING Theodor-Haus-Strasse 6 70174 Stuttgart Tel. 0711/ 22 55 89-0 Fax. 0711/ 22 55 89-70

Bauwerkslängsschnitt		Datum	Name
Portal Rosensteinportal (Fernbahn) Achse 176 Str. 4715 Stg-Bad Cannstatt-Stuttgart Hbf, Stat -4.0-21.519 bis -3.9-65.519		12/02	Nimmesgern (SI)
		12/02	Rauschnig (SI)

"Urheberschutz" – Alle Rechte bei der Projekt Stuttgart-Ulm GmbH

Maßstab: **1:200/200**

Änderungsvermerke			
Index	Änderungen	Datum	Name
A	PÄV Rosensteinportal	24.04.2015	G.W. (ILF)

Planfestgestellt gem. § 18 AEG i.V.m. 76 Abs. 1 VwVfG am 08.02.2018
Az.: 591pä/010-2015#010
Eisenbahn-Bundesamt, Außenstelle Karlsruhe/Stuttgart

Im Auftrag *Rommel* [Rommel]

Datum: *li*
Ersatz für Plan-Nr. Phase Index
Ersetzt durch Plan-Nr. Phase Index
Anlage Planfeststellungsunterlagen
Anlage 7.2.1.2
Blatt 1A von 1

