

Übersicht Maßnahmenbereich Travertinpark

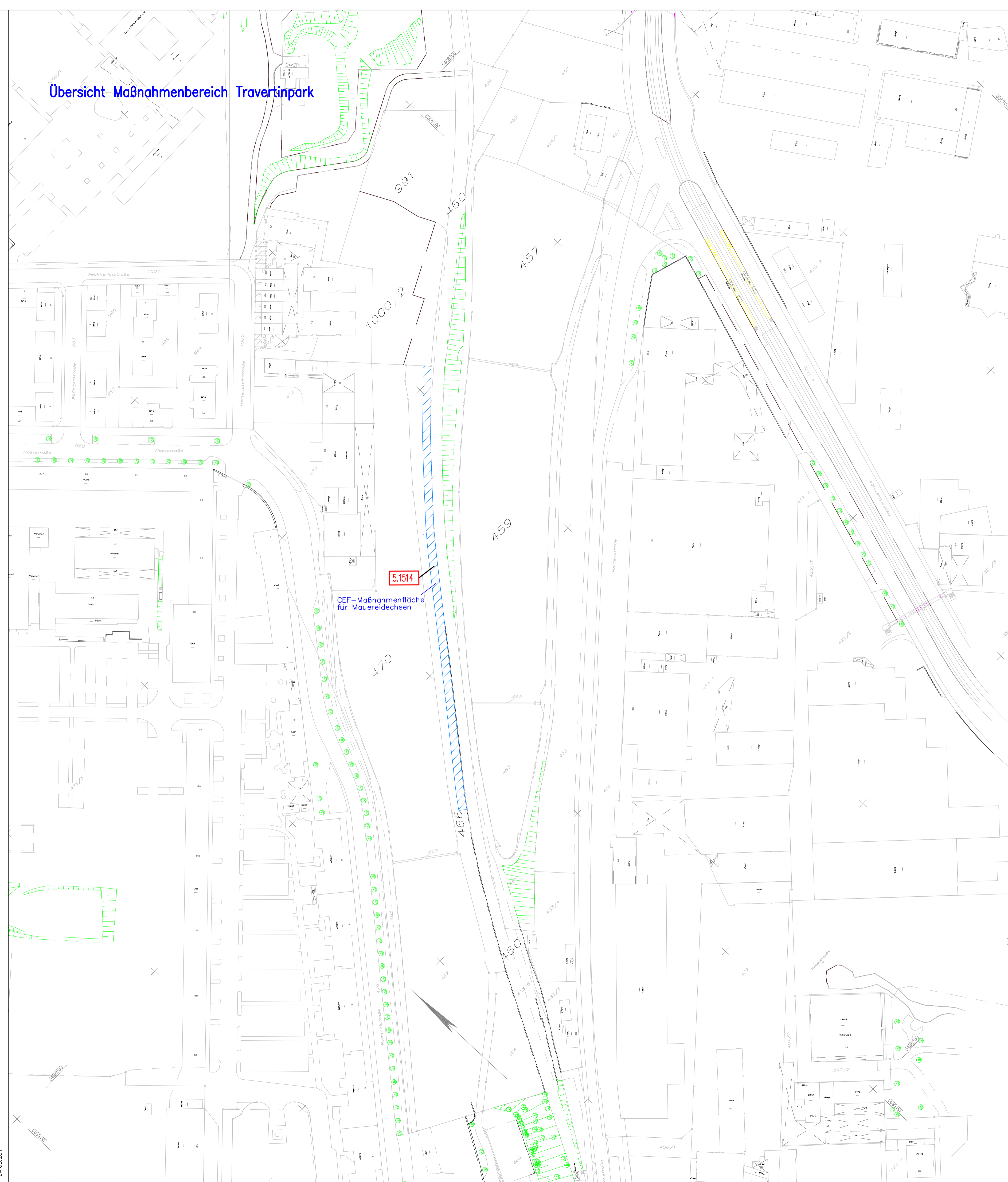

5.1514
CEF-Maßnahmenfläche für Mauereidechsen

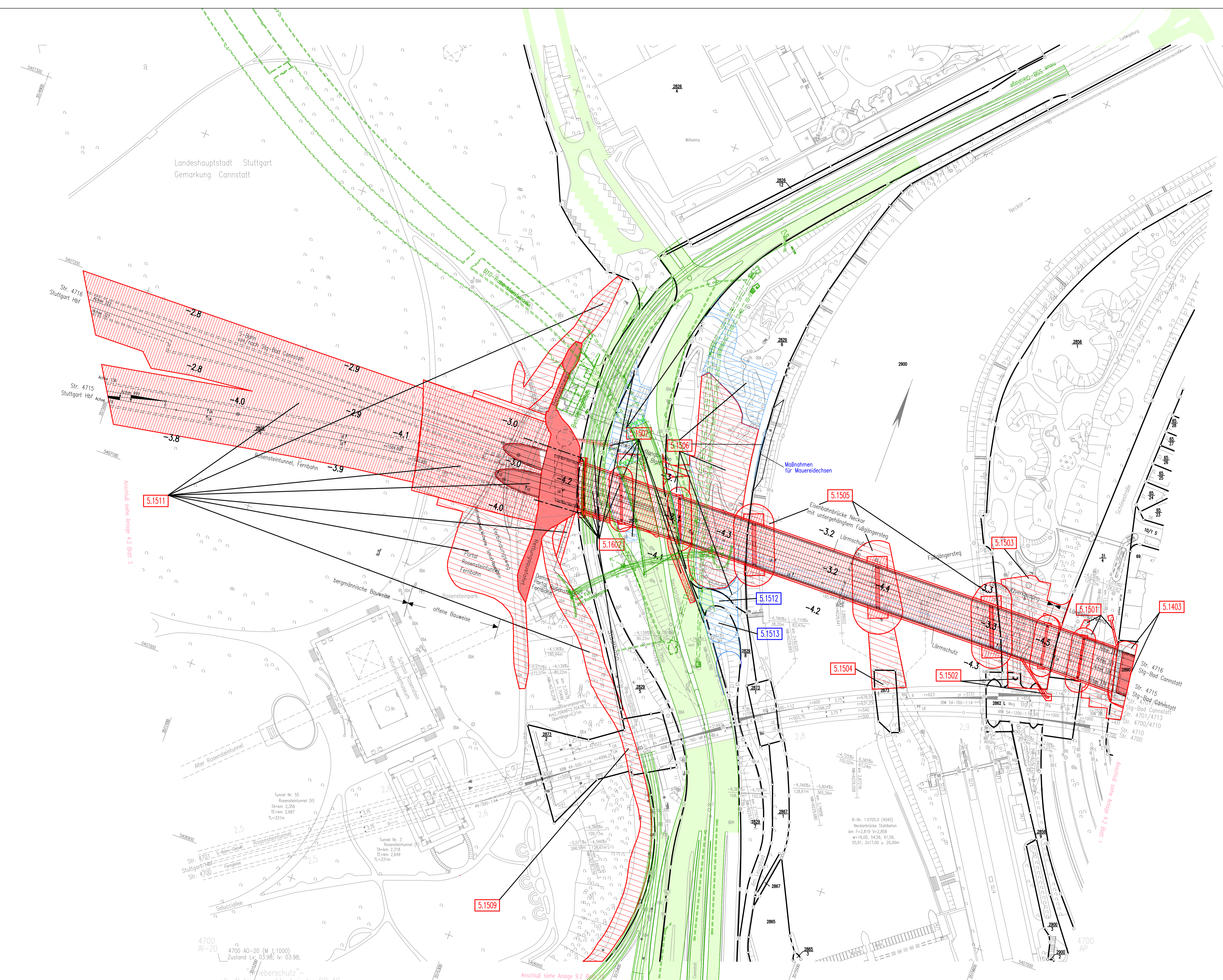

- LEGENDE:**
- zu erwerbende Fläche
 - vorübergehende Inanspruchnahme während der Bauzeit (Schräffur im rechten Winkel zum Nordpfeil)
 - dingliche Belastung (Schräffur parallel zum Nordpfeil)
 - vorübergehende Inanspruchnahme während der Bauzeit u. dingliche Belastung
 - lfd. Nr. im Grunderwerbsverzeichnis

- Legende:**
- Änderungsverfahren infolge B10-Rosensteintunnel
 - Landeshauptstadt Stuttgart Tiefbaumt, Abteilung Stadtbahn, Brücken und Tunnelbau Stuttgart, den 17.12.2010 gez. Hofmann
 - Nachrichtlich Planung der Landeshauptstadt Stuttgart in grün: B10-Rosensteintunnel

Höhenangaben im NEUEM SYSTEM:
Höhendifferenz zw. altem (württ.) System und Neuem System

Kartengrundlage: Bestandsdaten der DB AG
Digitale Stadtkarte des Stadtmesungsamtes Stuttgart
Für das Projekt Stuttgart 21 überarbeitet durch: SEIB Ingenieur-Consult GmbH

Umgestaltung des Bahnnotens Stuttgart
Ausbau- und Neubaustrecke Stuttgart – Augsburg
Bereich Stuttgart – Wendlingen mit Flughafenbindung

Planfeststellungsabschnitt 1.5 Zuführung Feuerbach/Bad Cannstatt – Generalplanung
Bau-km -4,0-90,340 bis Bau-km -0,4 -42,000 / Stat. -4,8-64,359 bis Bau-km -0,4-42,000

Geographische Codierung: 1.5 | 0 | 0 | 1 | v | 4 | 7 | 0 | 0 | A | 0 | -2 | 0 | Blattschnittcodierung: P | L | v | e | Organisatorische Codierung: V | K | 4 | C | 0 | 0

Auftraggeber: DB Projekt-Süd GmbH
Planer: DB Projekt-Süd GmbH
Bearbeiter: DB Projekt-Süd GmbH

DB Projekt-Süd GmbH Hebelstraße 20 70391 Stuttgart Tel. 07 11 / 2 27 85 - 0 Fax: 07 11 / 2 27 85 - 999	Dees & Sommer Ingenieur- & Bauingenieur GmbH Ludwigsplatz 2 70372 Stuttgart Tel. 07 11 / 2 29 33 - 10 Fax: 07 11 / 2 29 33 - 90	Planungsbüro S+B Stuttgart 21 PFA 1.5 70372 Stuttgart Tel. 07 11 / 2 29 33 - 10 Fax: 07 11 / 2 29 33 - 90
--	--	--

Grunderwerbsplan		Datum	Name								
Str. 4716 & 4715 Stg-Bad Cannstatt – Stuttgart Hbf		Gezeichnet	Köhnke (SI)								
		Bearbeiter	Scharun (SI)								
		Maßstab: 1:1000									
„Urheberschutz“ – Alle Rechte bei der DB Projekte Süd GmbH Änderungsvermerke <table border="1" style="width: 100%; border-collapse: collapse;"> <tr> <th>Index</th> <th>Änderung</th> <th>Datum</th> <th>Name</th> </tr> <tr> <td>1</td> <td>Anderungsvermerk B10-Rosensteintunnel</td> <td>18.12.2010</td> <td>SI</td> </tr> </table>		Index	Änderung	Datum	Name	1	Anderungsvermerk B10-Rosensteintunnel	18.12.2010	SI	Freigabe DB Projekte Süd GmbH gez. R. Baar Datum: 18.12.02 Ersatz für Plan-Nr.: Freigelegt durch: Plan-Nr.:	
Index	Änderung	Datum	Name								
1	Anderungsvermerk B10-Rosensteintunnel	18.12.2010	SI								
Genehmigungsvermerk – Eisenbahn-Bundesamt <table border="1" style="width: 100%; border-collapse: collapse;"> <tr> <th>Datum</th> <th>Genehmigungsvermerk</th> <th>Name</th> <th>Unterschrift</th> </tr> <tr> <td> </td> <td> </td> <td> </td> <td> </td> </tr> </table>		Datum	Genehmigungsvermerk	Name	Unterschrift					Anlage Planfeststellungsunterlagen Anlage 9.2 Blatt 13 von 27	
Datum	Genehmigungsvermerk	Name	Unterschrift								

P:\Projekte\15001-Rosensteintunnel\Plan_S_B\Bau-Feld\Anderungsverfahren_DB-Neubaustrecke\Anlage_9_Anderungen_2011-07
 24.02.2011

4700
AI-20
4700 AD-20 (M 1:1000)
Zustand LV: 03.98; Nr. 03.98

„Urheberschutz“ – alle Nutzungsrechte bei der DB AG
Ansch. siehe Anlage 9.2

P:\Projekte\15001-Rosensteintunnel\Plan_S_B\Bau-Feld\Anderungsverfahren_DB-Neubaustrecke\Anlage_9_Anderungen_2011-07