





Anschlagwand zweigleisige Tunnelröhre

repräsentativ für Stat -3.3-96.000 Achse 176
 Stat -3.9-65.519 Achse 176
 Stat -3.5-60.773 Achse 136
 Stat -4.1-29.099 Achse 136

LEGENDE:

-  Stahlbeton
-  Spritzbeton
-  Beton, bewehrt
-  Beton, unbewehrt

Längsschnitt

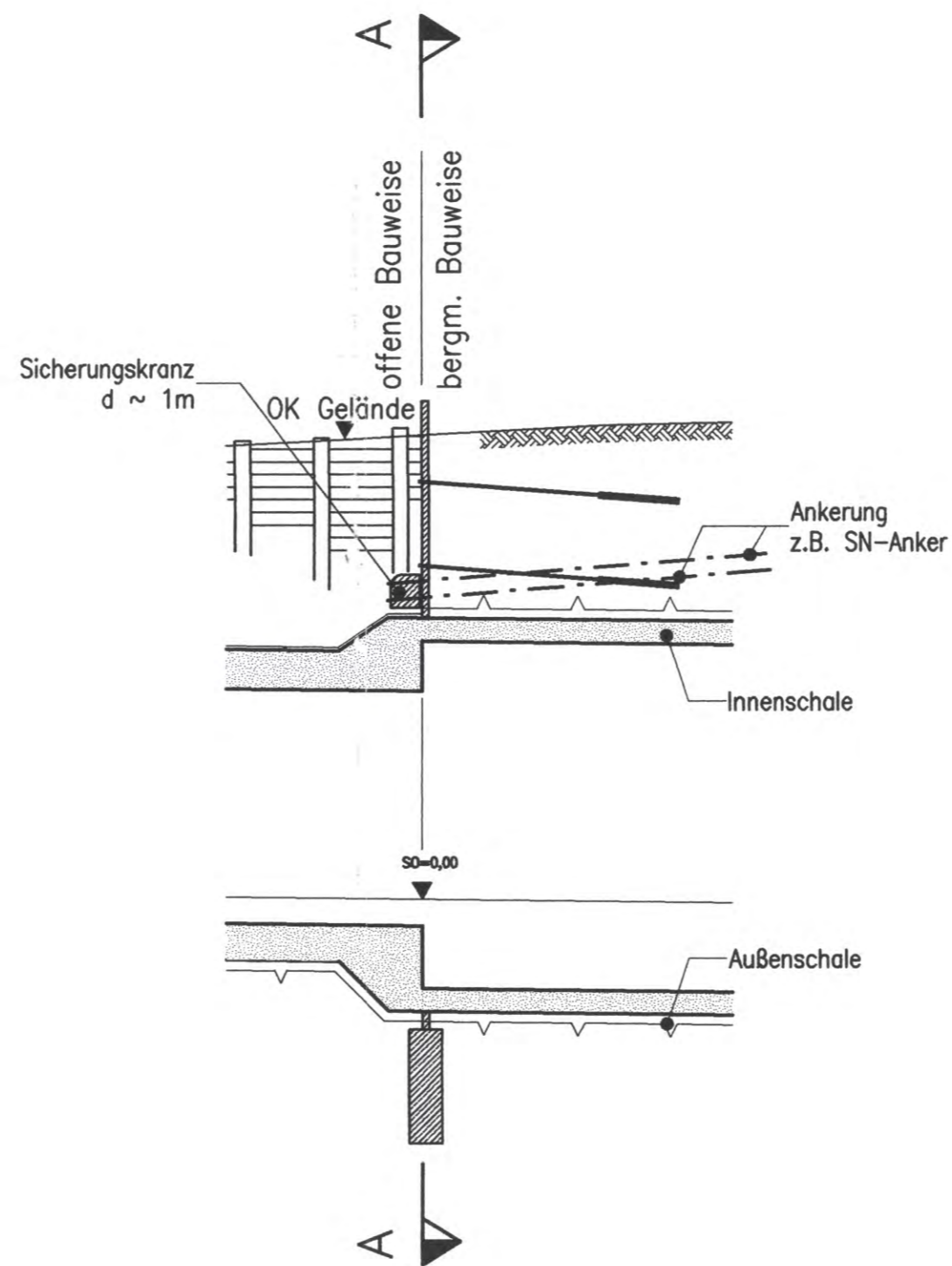

Ansicht A-A

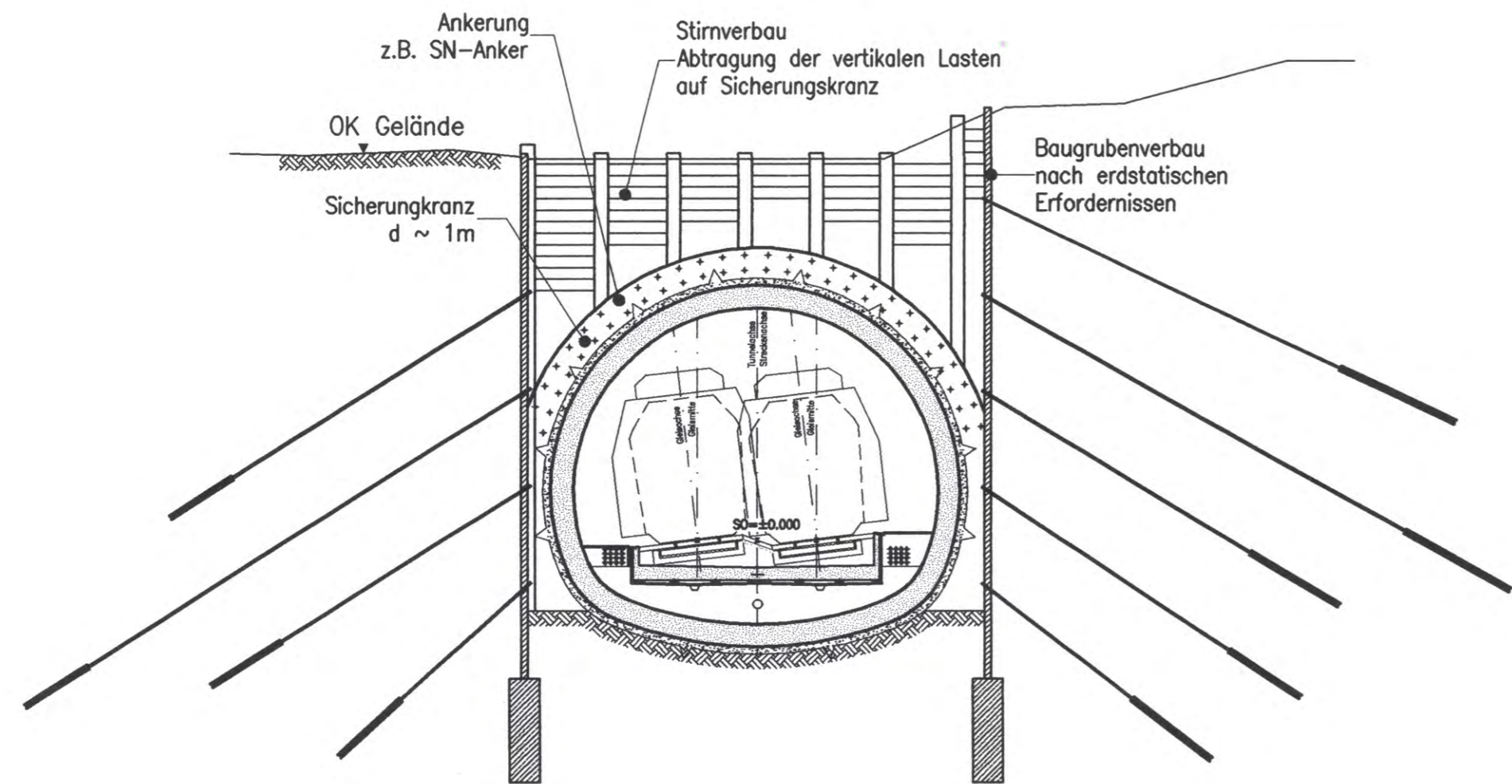

müller + hereth
 Ingenieurbüro für Tunnel- und Felsbau
 Karlstraße 46b Tel. (0721) 35461-0
 76133 Karlsruhe Fax (0721) 35461-25
 E-mail: office.karlsruhe@mueller-hereth.com

Stuttgart
21

Planfestgestellt gemäß § 18 Abs. 1 AEG
 durch Bes. vom **13. Okt. 2001**
 Az.: 59160 PAP-PS 21-PFA1.5

DB

Umgestaltung des Bahnknotens Stuttgart

Ausbau- und Neubaustrecke Stuttgart - Augsburg
 Bereich Stuttgart - Wendlingen mit Flughafenanbindung



Planfeststellungsabschnitt 1.5 Zuführung Feuerbach/Bad Cannstatt - Generalplanung
 Bau-km -4.0-90.340 bis Bau-km -0.4 -42.000 / Stat -4.8-64.359 bis Bau-km -0.4-42.000

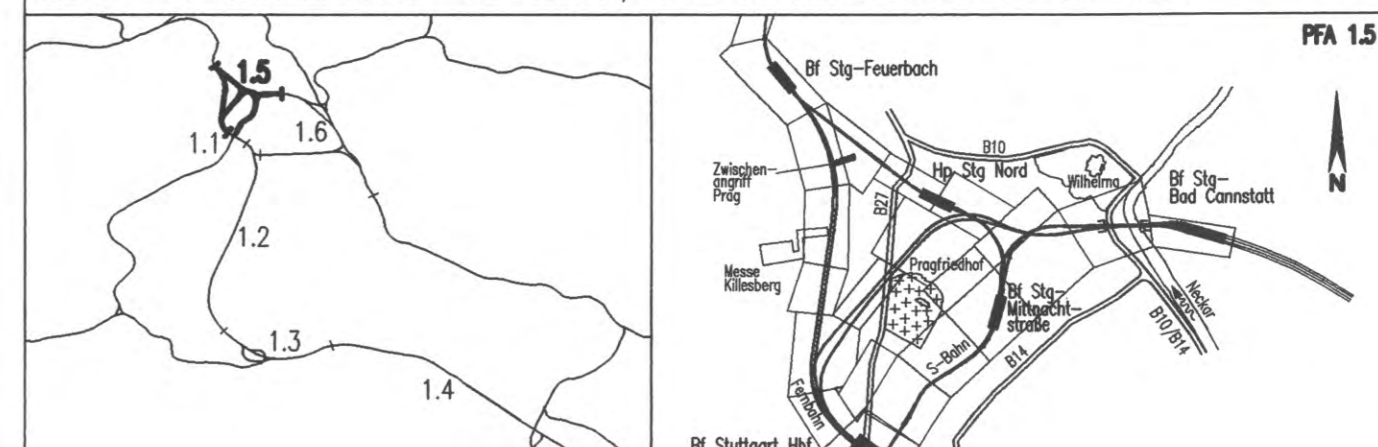

| | | |
|--|--|---|
| Geographische Codierung 1.5 9 1 0 0 PFA Bauabschnitt Blattschnitt | Blattschnittcodierung X X X X X X X X X X Streckennummer Bezirk | Organisatorische Codierung P I b a I A 1 5 0 0 Phase Planzeichen Gewerk Ebene Planinhalt Index |
| Auftraggeber DBProjekte Süd GmbH Wolframstraße 20 70191 Stuttgart Tel. 07 11 / 2 27 85 - 0 Fax. 07 11 / 2 27 85 - 999 | Projektsteuerung Drees & Sommer Infra Consult & Management GmbH Lautenschlagerstraße 2 70173 Stuttgart Tel. 07 11 / 22 29 33 - 10 Fax. 07 11 / 22 29 33 - 90 | Planner - bearbeitet im Auftrag der DBProjekte Süd GmbH Planungsgemeinschaft SI/IV für Stuttgart 21 PFA 1.5 SPIEKERMANN GmbH Theodor-Heuss-Straße 10 70178 Stuttgart Tel. 0711 / 22 42-0 Fax. 0711 / 22 42-249 INGENIEURBÜRO VÖSSING Theodor-Heuss-Straße 6 70174 Stuttgart Tel. 0711 / 22 55 89-0 Fax. 0711 / 22 55 89-70 |

| | | | |
|--|--|--|-------------------------|
| Bauwerksplan Regelzeichnung Anschlagwand zweigleisige Tunnelröhre (Fernbahn/S-Bahn) | | Datum | Name |
| | | Gezeichnet | 12/02 Kimmeringer (M+H) |
| "Urheberschutz" - Alle Rechte bei der DBProjekte Süd GmbH | | Bearbeiter | 12/02 Kuhn (M+H) |
| | | Maßstab 1:200 | |
| Änderungsvermerke | | Freigabe DBProjekte Süd GmbH gez. R. Baur | |
| | | Datum: 18.12.02 65-34 | |
| Genehmigungsvermerk - Eisenbahn-Bundesamt | | Ersatz für Plan-Nr. Phase Index | |
| | | Ersetzt durch Plan-Nr. Phase Index | |
| Anlage Planfeststellungsunterlagen | | Anlage 7.6.3.2 | |
| | | Blatt 1 von 1 | |