





Anschlagwand eingleisige Tunnelröhre

repräsentativ für Stat -3.1-31.525 Achse 176
und Stat -3.2-97.019 Achse 136

LEGENDE:

-  Stahlbeton
-  Spritzbeton
-  Beton, bewehrt
-  Beton, unbewehrt

Ansicht A-A

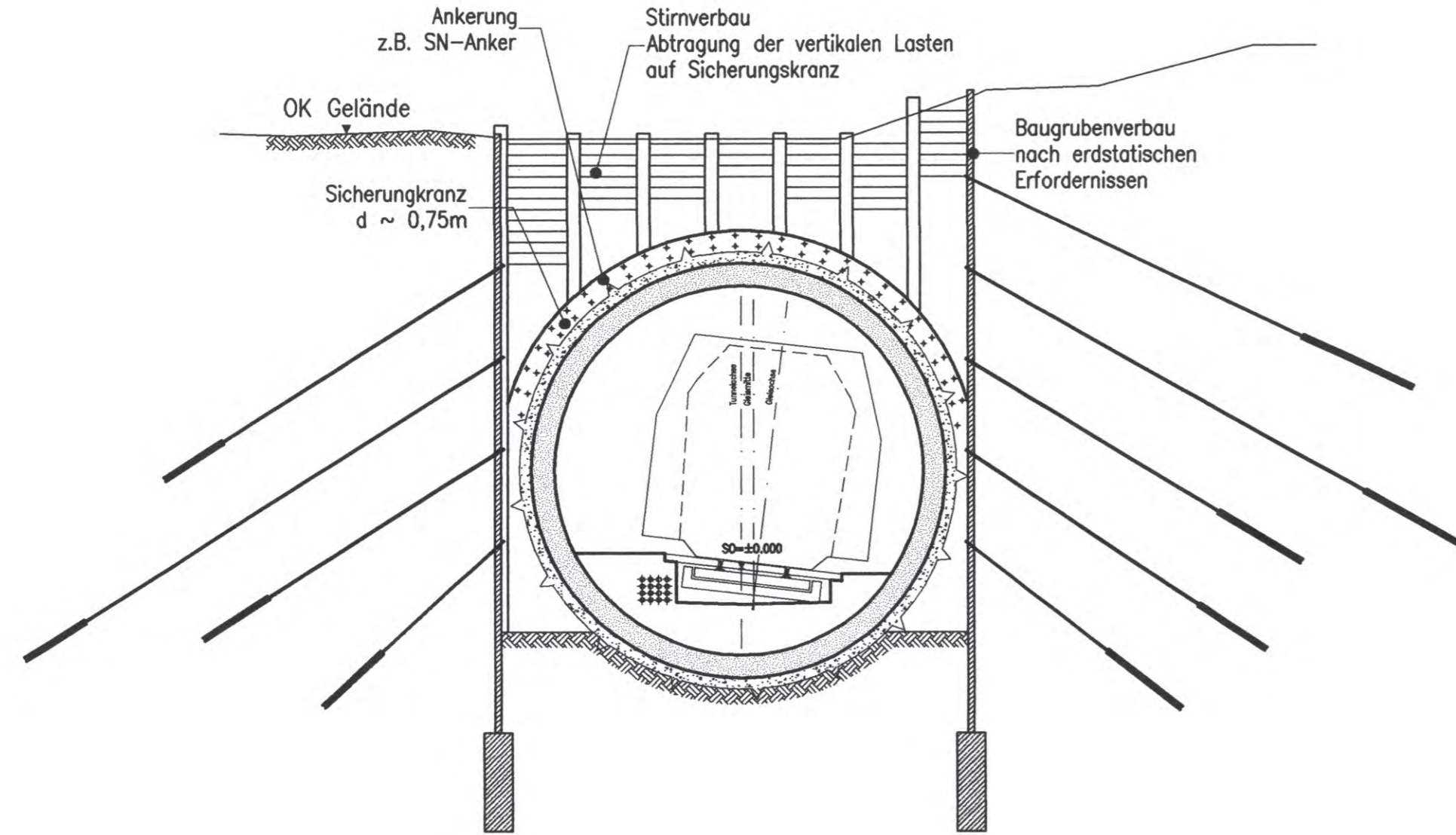

Längsschnitt

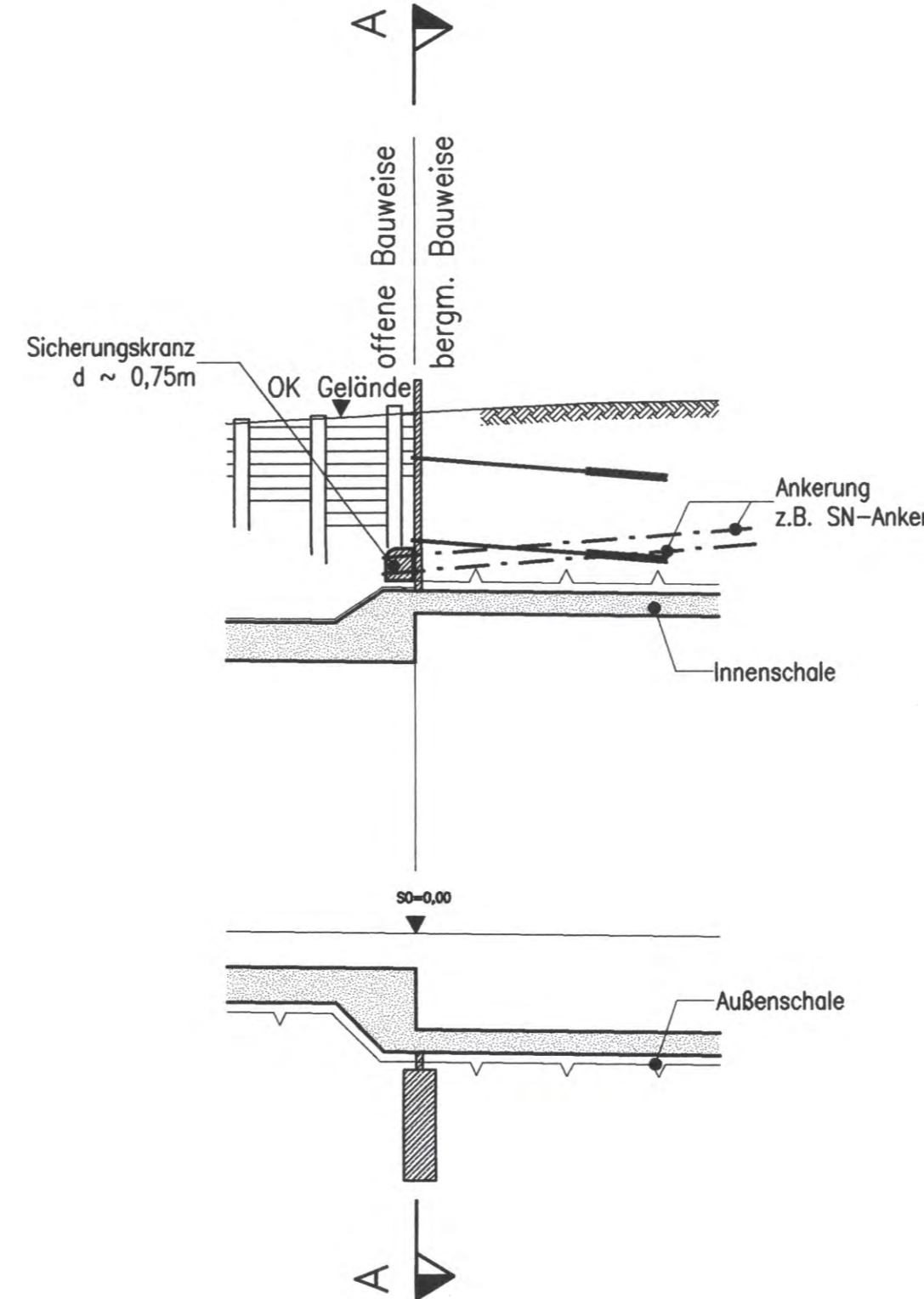

müller + hereth
Ingenieurbüro für Tunnel- und Felsbau
Karlsruhe 46b Tel. (0721) 35461-0
76133 Karlsruhe Fax (0721) 35461-25
E-mail: office.karlsruhe@mueller-hereth.com

Stuttgart
21

Planfestgestellt gemäß § 18 Abs. 1 AEG
durch Beschr.
vom **13. Okt. 2001** **DB**
Az.: 59160 PAP-PS 21-PFA1.5

Umgestaltung des Bahnknotens Stuttgart

Ausbau- und Neubaubstrecke Stuttgart - Augsburg
Bereich Stuttgart - Wendlingen mit Flughafenanbindung



Planfeststellungsabschnitt 1.5 Zuführung Feuerbach/Bad Cannstatt - Generalplanung
Bau-km -4.0-90.340 bis Bau-km -0.4 -42.000 / Stat -4.8-64.359 bis Bau-km -0.4-42.000

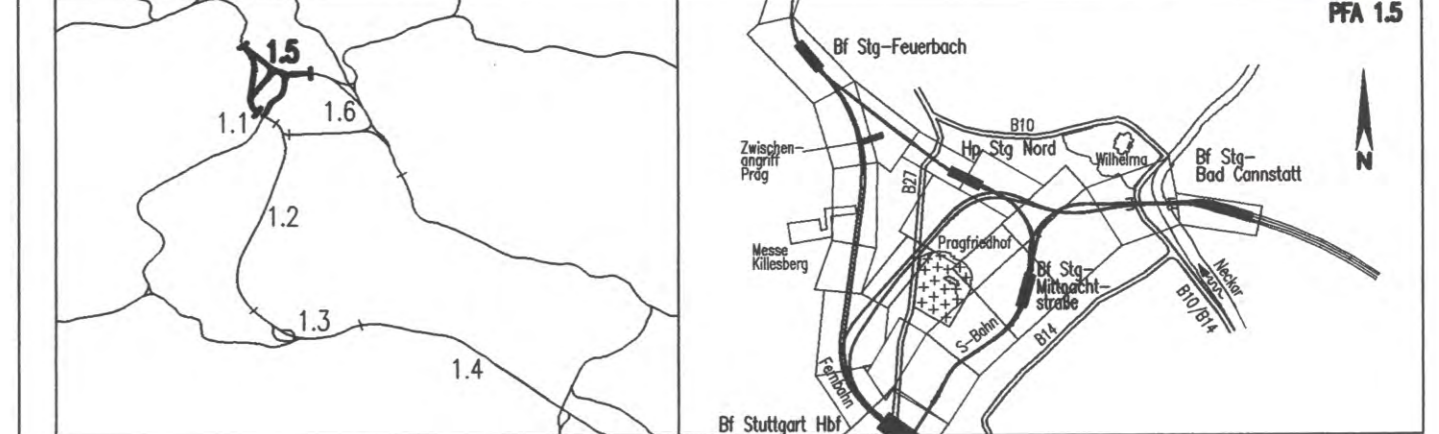

Auftraggeber DBProjekte Süd GmbH Wilramstraße 20 70191 Stuttgart Tel. 07 11 / 2 27 85 - 0 Fax. 07 11 / 2 27 85 - 999	Projektsteuerung Drees & Sommer Infra Consult & Management GmbH Lautenschlagerstraße 2 70173 Stuttgart Tel. 07 11 / 22 29 33 - 10 Fax. 07 11 / 22 29 33 - 90	Planer - bearbeitet im Auftrag der DBProjekte Süd GmbH Planungsgemeinschaft SI/IV für Stuttgart 21 PFA 1.5 SPIEKERMANN GmbH Tübinger Straße 10 70178 Stuttgart Tel. 07 11 / 22 42-0 Fax. 07 11 / 22 42-249	INGENIEURBÜRO VOSSING Theodor-Heuss-Straße 6 70174 Stuttgart Tel. 07 11 / 22 55 89-0 Fax. 07 11 / 22 55 89-70	Stuttgart, den 17.12.02 <i>iv</i>
--	---	---	--	--------------------------------------

<h3>Bauwerksplan</h3> <p>Regelzeichnung Anschlagwand eingleisige Tunnelröhre (Fernbahn/S-Bahn)</p>		Datum	Name																																				
		Gezeichnet	12/02	Welther (M+H)																																			
		Bearbeiter	12/02	Kuhn (M+H)																																			
"Urheberschutz" - Alle Rechte bei der DBProjekte Süd GmbH		Maßstab																																					
		1:200																																					
Änderungsvermerke		Freigabe DBProjekte Süd GmbH gez. R. Baur																																					
<table border="1"> <thead> <tr> <th>Index</th> <th>Änderungen</th> <th>Datum</th> <th>Name</th> </tr> </thead> <tbody> <tr><td> </td><td> </td><td> </td><td> </td></tr> <tr><td> </td><td> </td><td> </td><td> </td></tr> <tr><td> </td><td> </td><td> </td><td> </td></tr> <tr><td> </td><td> </td><td> </td><td> </td></tr> <tr><td> </td><td> </td><td> </td><td> </td></tr> <tr><td> </td><td> </td><td> </td><td> </td></tr> <tr><td> </td><td> </td><td> </td><td> </td></tr> <tr><td> </td><td> </td><td> </td><td> </td></tr> </tbody> </table>		Index	Änderungen	Datum	Name																																	Datum: 18.12.02 <i>65-33</i>	
Index	Änderungen	Datum	Name																																				
Genehmigungsvermerk - Eisenbahn-Bundesamt		Ersatz für Plan-Nr. Phase Index Ersetzt durch Plan-Nr. Index																																					
<table border="1"> <thead> <tr> <th>Datum</th> <th>Genehmigungsvermerk</th> <th>Name</th> <th>Unterschrift</th> </tr> </thead> <tbody> <tr><td> </td><td> </td><td> </td><td> </td></tr> <tr><td> </td><td> </td><td> </td><td> </td></tr> <tr><td> </td><td> </td><td> </td><td> </td></tr> </tbody> </table>		Datum	Genehmigungsvermerk	Name	Unterschrift													Anlage Planfeststellungsunterlagen Anlage 7.6.3.1 Blatt 1 von 1																					
Datum	Genehmigungsvermerk	Name	Unterschrift																																				

F:\infra1\5310\Planung\Planfest\Endfertigung\590PA15.DWG