

Ansicht von Süden

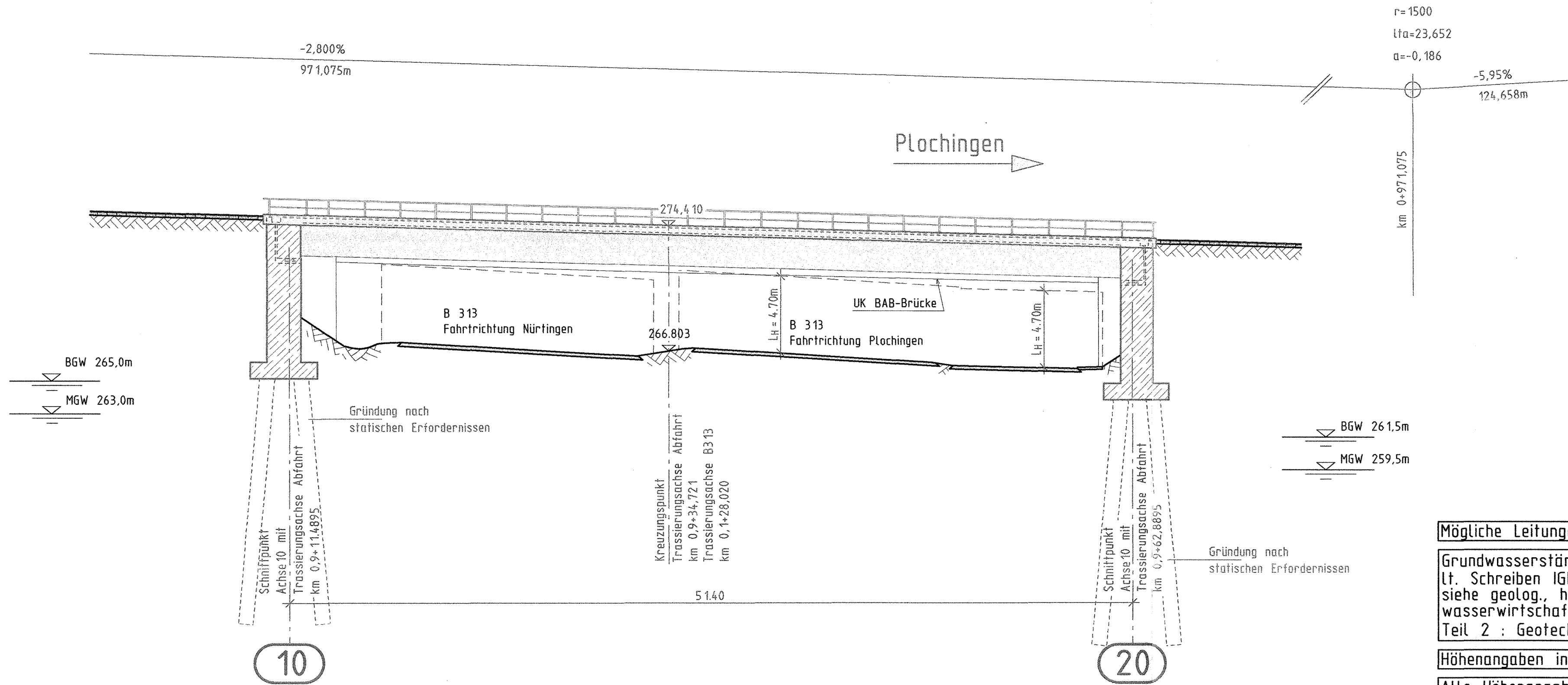

Mögliche Leitungen siehe Anlage 8

Grundwasserstände nachrichtlich
lt. Schreiben IGI vom 29.10.1999
siehe geolog., hydrolog., geotech. und
wasserwirtschaftliche Stellungnahme
Teil 2 : Geotechnik; s. Anl. 20.1, Anhang

Höhenangaben in NBS-Achse

Alle Höhenangaben im Neuen System

Umgestaltung des Bahnknotens Stuttgart Ausbau- und Neubaustrecke Stuttgart - Augsburg Bereich Stuttgart-Wendlingen

Planfeststellungsabschnitt 1.4 Filderbereich bis Wendlingen
Baubschnitt km 15,3+11 - km 25,2+00

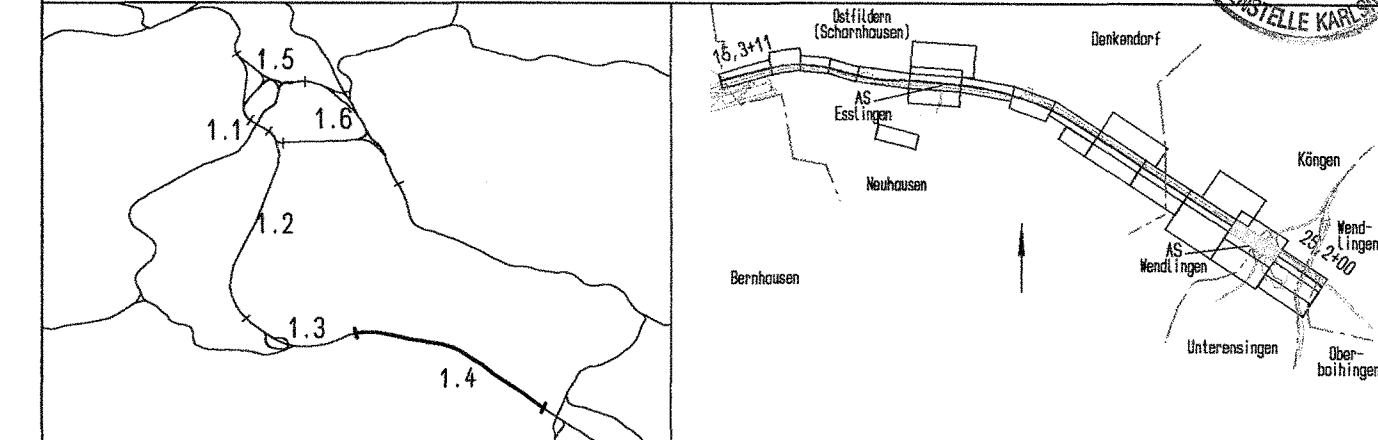

Geographische Codierung 14 28 00 PFA Baubchnitt Blattschnitt	Blattschnittcodierung 4813 IR Streckennummer Bezirk	Organisatorische Codierung P I b a I A P 1 0 Phase Planzeichen Gewerk Ebene Planinhalt Index
Auftraggeber DBProjektBau GmbH Volframsstraße 20 70191 Stuttgart Tel. 07 11 / 2 27 85 - 0 Fax. 07 11 / 2 27 85 - 999	Projektsteuerung Dress & Sommer Infra Consult & Management GmbH Lautenschlagerstraße 2 70173 Stuttgart Tel. 07 11 / 22 29 33 - 10 Fax. 07 11 / 22 29 33 - 90	Planner - bearbeitet im Auftrag der DBProjektBau GmbH Aufgestellt: gez. Seiffried Leonhardt, Andri & Partner Beratende Ingenieure VB, GmbH Lautschlagerstraße 2 70173 Stuttgart Tel. 0711 / 229 18 - 0 Fax 0711 / 229 18 - 99 Stuttgart, 30.09.2003

<h3>Bauwerksplan</h3> <p>SU Abfahrt Ka-Plö über B313, km 0,9+34,721 (NBS km: 24,4) Ansicht</p>		Datum	Name
		08/03	D. Göppert
Gezeichnet		Datum	Name
Bearbeiter		08/03	J. Andelfinger
Maßstab 1:200		Freigabe DBProjektBau GmbH gez. Marquart Datum: 01.10.2003	
"Urheberschutz" - Alle Rechte bei der DBProjektBau GmbH		Ersatz für Plan-Nr. <input type="text"/> <input type="text"/> Ersetzt durch Phase Index Plan-Nr. <input type="text"/> <input type="text"/>	
Genehmigungsvermerk - Eisenbahn-Bundesamt		Anlage Planfeststellungsunterlagen Anlage 7.28 Blatt 3 von 3	
Datum	Genehmigungsvermerk	Name	Unterschrift
	16-27		