

**Umgestaltung des Bahnknotens Stuttgart**  
Ausbau- und Neubaustrecke Stuttgart - Augsburg  
Bereich Stuttgart-Wendlingen

Planfeststellungsabschnitt 1.4 Filderbereich bis Wendlingen  
Baub Abschnitt km 15,3+11 - km 25,2+00

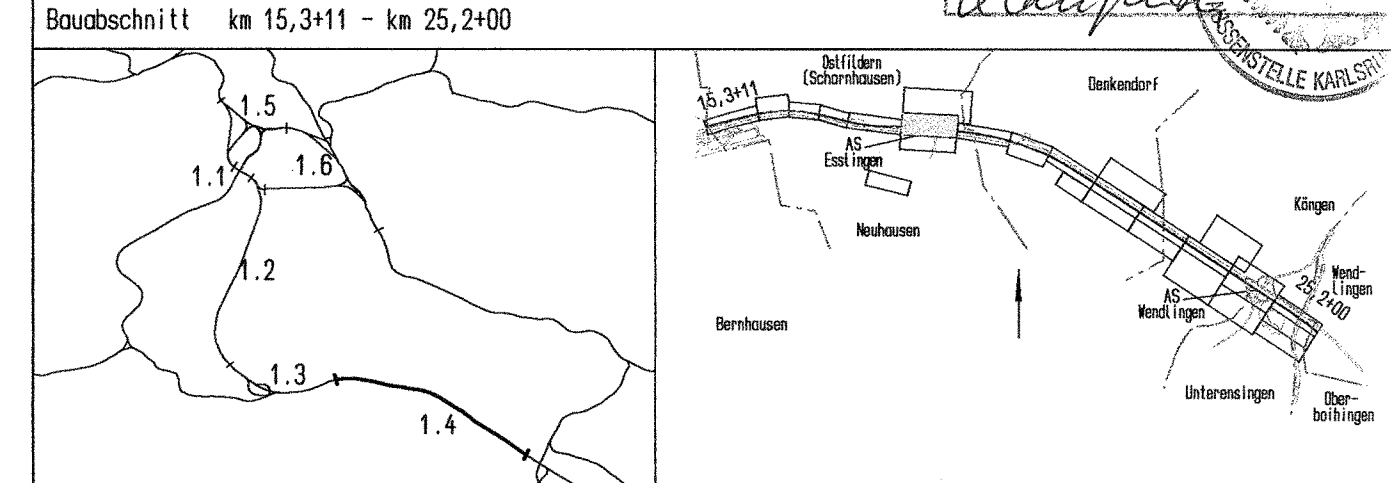

<b>Geographische Codierung</b> 14 23 00 PFA Baub Abschnitt Blattschnitt	<b>Blattschnittcodierung</b> 4813 IK Streckennummer Bezirk	<b>Organisatorische Codierung</b> P I b L I K N 1 0 Phase Planzeichen Gewerk Ebene Planinhalt Index
<b>Auftraggeber</b> DB Projektbau GmbH Wolfraststraße 20 70181 Stuttgart Tel. 07 11 / 2 27 85 - 0 Fax. 07 11 / 2 27 85 - 999	<b>Projektsteuerung</b> Dress & Sommer Infra Consult & Management GmbH Lautenschlagerstraße 2 70173 Stuttgart Tel. 07 11 / 22 29 33 - 10 Fax. 07 11 / 22 29 33 - 90	<b>Planer - bearbeitet im Auftrag der</b> DB Projektbau GmbH DE-Consult Jägerstraße 40 70174 Stuttgart Tel. 0711 / 229 18 - 0 Fax 0711 / 229 18 - 99 <b>Aufgestellt:</b> Leonhard, André und Partner Beratende Ingenieure VBI GmbH Lieschstraße 16 70192 Stuttgart Tel. 0715 620 620 Fax 0715 620 6205 Leonhard, André und Partner Stuttgart, 30.09.2003

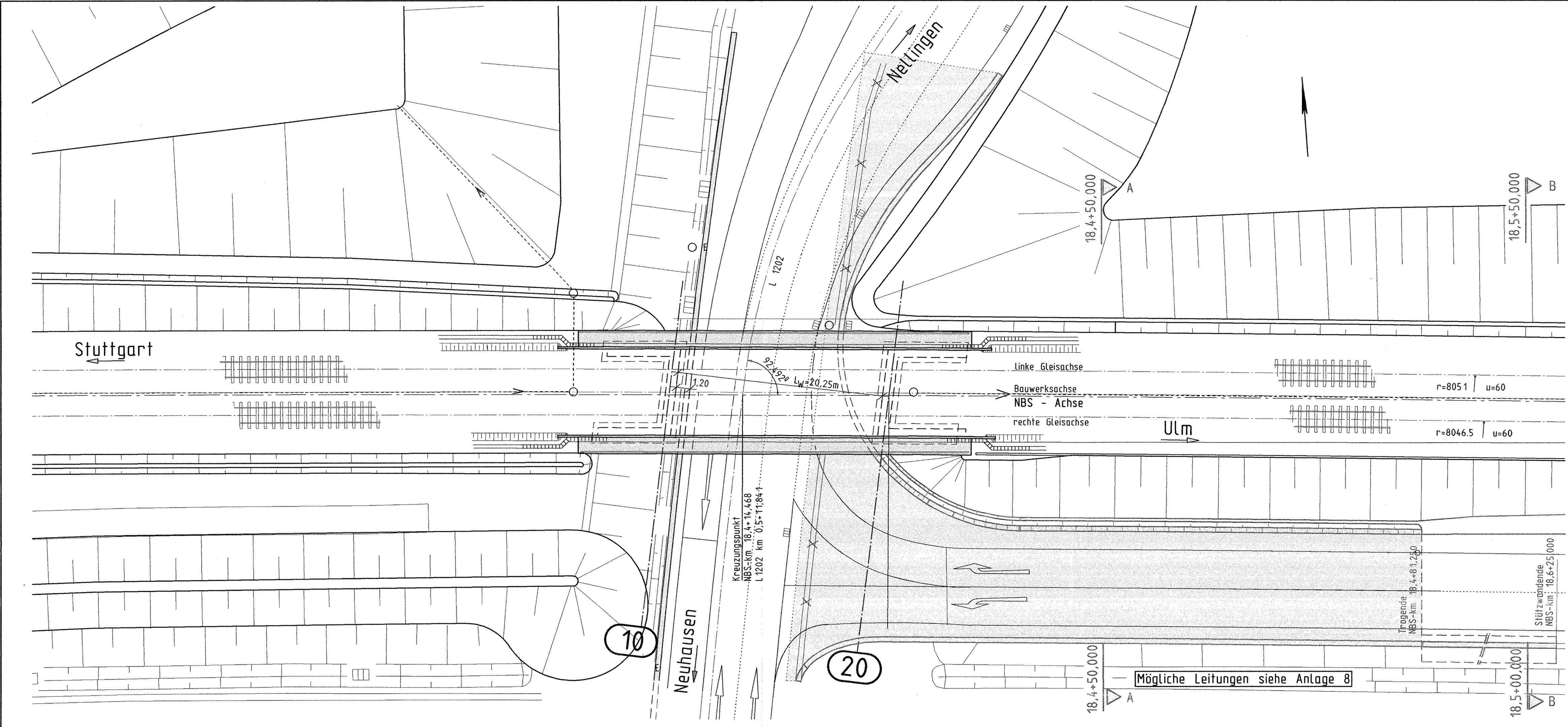

<b>Bauwerksplan</b> Stbw Abfahrt AS Esslingen km 18,4+00,0 bis 18,6+25,0 Lageplan		Datum	Name
		08/03	Hrubant
		08/03	Andelfinger
		Maßstab <b>1 : 250</b>	
"Urheberschutz" - Alle Rechte bei der DBProjektbau GmbH		Freigabe DB Projektbau GmbH	
Anderungsvermerke		gez. Marquart Datum: 01.10.2003	
Index	Anderungen	Datum	Name
Genehmigungsvermerk - Eisenbahn-Bundesamt		Ersatz für Plan-Nr. <input type="checkbox"/> Phase <input type="checkbox"/> Index <input type="checkbox"/>	
Datum	Genehmigungsvermerk	Name	Unterschrift
16-12		Anlage Planfeststellungsunterlagen	
		Anlage <b>7.23</b>	
		Blatt <b>1</b> von <b>3</b>	