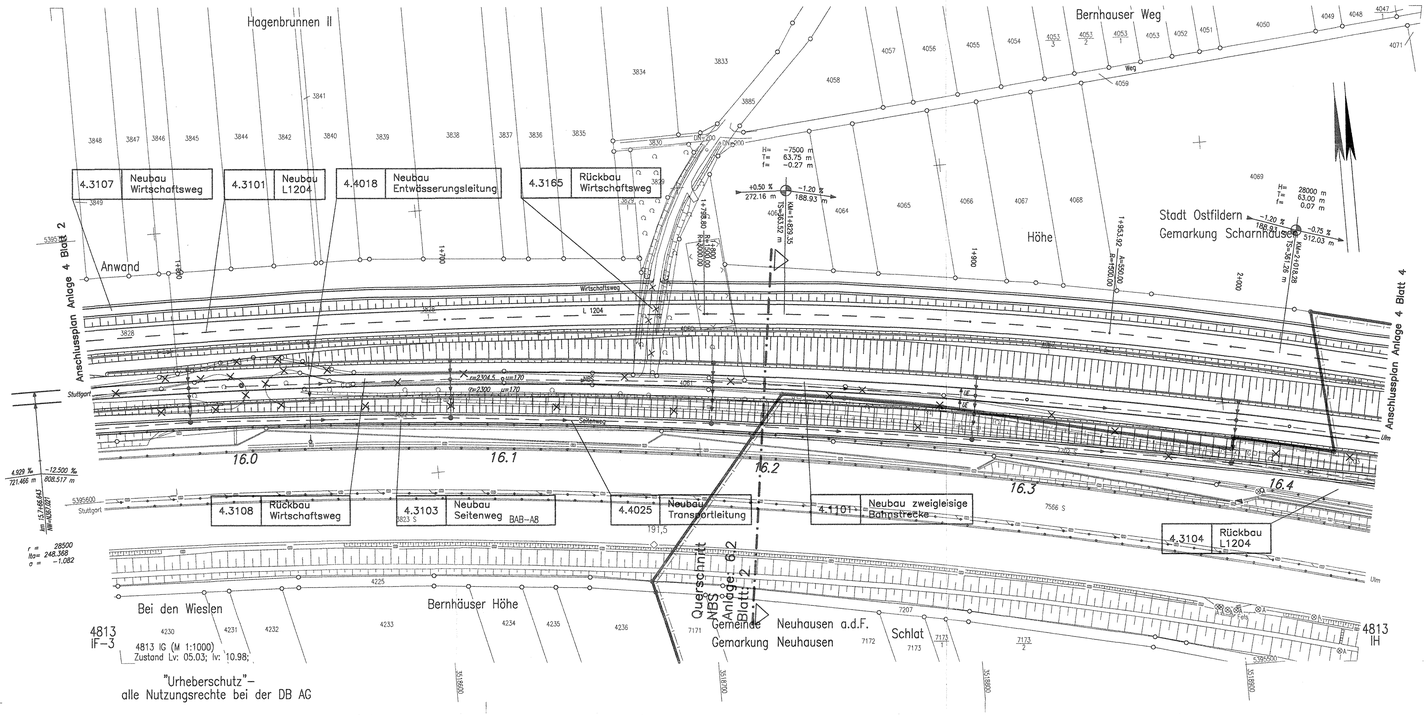

Legende

- Gleistrasse offene Linienführung (eingleisig)
- Gleistrasse offene Linienführung (zweigleisig)
- Gleistrasse Tunnel (eingleisig)
- Gleistrasse Tunnel (zweigleisig)
- Gleisplanung nachrichtlich
- Brückenwiderlager mit Brücke
- Bauwerksverzeichnisnummer mit Kurzbeschreibung des Bauwerks
- Böschung Damm
- Böschung Einschnitt
- Straßen– und Wegeneubau
- Rückbau vorhandener Anlagen
- zusätzliche bauzeitliche Inanspruchnahme
- Entwässerung
- Stützbauwerk rückverankert
- Stützbauwerk
- Flurbereinigungsgrenze
- Gemarkungsgrenze

Alle Höhenangaben im Neuen System

Kartengrundlage: Katasterunterlagen des Vermessungsamtes Plochingen
Für das Projekt Stuttgart 21 überarbeitet durch SEIB Ingenieur–Consult GmbH

Stuttgart 21

06. 9. 2004

Planfeststellung gem. durch ... vom 30. April 2003 AZ: 853.21-PFA 1.4

DB

Umgestaltung des Bahnknotens Stuttgart

Ausbau– und Neubaustrecke Stuttgart – Augsburg
Bereich Stuttgart–Wendlingen

Planfeststellungsabschnitt 1.4 Filderbereich bis Wendlingen
Bauabschnitt km 15,3+11 – km 25,2+00

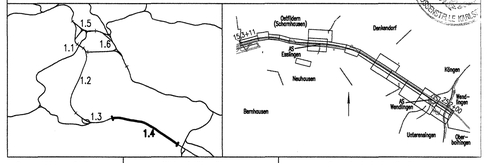

Geographische Codierung			Blattschnittcodierung			Organisatorische Codierung					
1.4	0 1	0 0	4 8 1 3	I G		P	I S I		V K 2 1		0
PFA	Bauabschnitt	Blattschnitt	Streckennummer		BezirK	Phase	Planzeichen		Gewerk	Ebene	Planinhalt	Index

Auftraggeber
DB ProjektBau GmbH
Wolframstraße 20
70191 Stuttgart
Tel. 07 11 / 2 27 85 – 0
Fax. 07 11 / 2 27 85 – 999

Projektsteuerung
Drees & Sommer
Infra Consult & Management GmbH
Lautenschlagerstraße 2
70173 Stuttgart
Tel. 07 11 / 22 29 33 – 10
Fax. 07 11 / 22 29 33 – 90

Planer – bearbeitet im Auftrag der DB ProjektBau GmbH
DE-Consult
Jägerstraße 40
70174 Stuttgart
Tel. 0711 / 229 18 – 0
Fax 0711 / 229 18 – 99

Aufgestellt:
DE-Consult
gez. Glaser
Stuttgart, 30.09.2003

Lageplan
Gleisplanung
NBS km 15,943...16,435
L1204 km 1,563...2,061

	Datum	Name
Gezeichnet	09/03	LHI
Bearbeiter	09/03	JHR

Maßstab 1:1000

"Urheberschutz" – Alle Rechte bei der DB ProjektBau GmbH

Änderungsvermerke

Index	Änderungen	Datum	Name

Freigabe DB ProjektBau GmbH
gez. Marquart
Datum: 01.10.2003

Ersatz für Plan–Nr. Phase Index
Ersetzt durch Plan–Nr.

Genehmigungsvermerk – Eisenbahn–Bundesamt 13-03

Datum	Genehmigungsvermerk	Name	Unterschrift

Anlage Planfeststellungsunterlagen
Anlage 4
Blatt 3 von 16

K:\PROJEKT\LAPPA\KV2\ANTEST\PFA1_4\PROFILA\YLANLAGEN\LVG.dwg / Model
18.12.2003 16:38 Rhiesner
@15.56