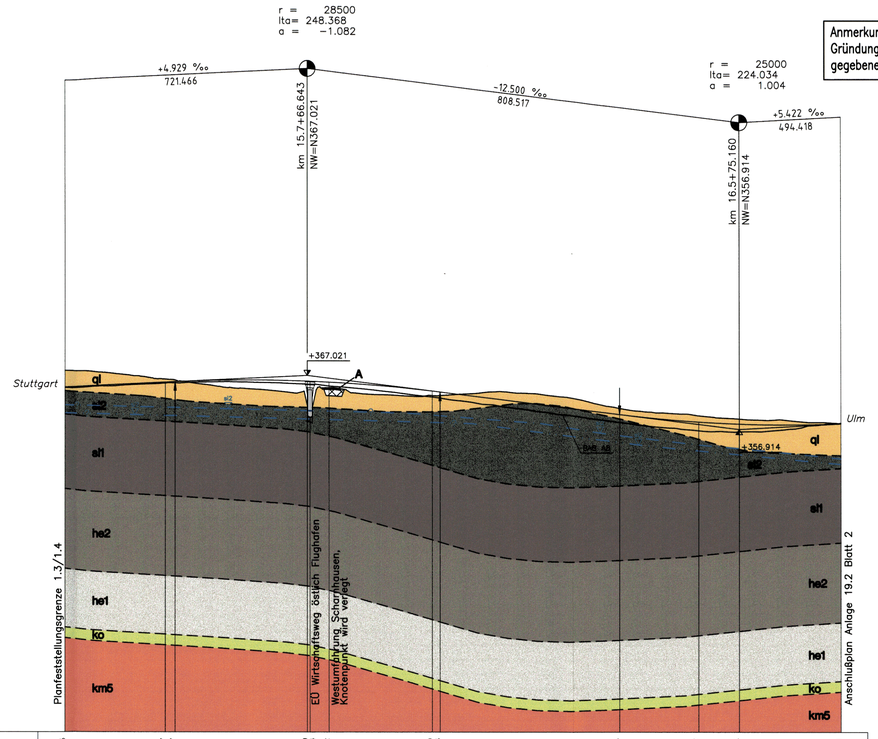

Anmerkung:
Gründung nach statischen Erfordernissen, gegebenenfalls Pfahlgründung

M = 1:5000/500
NN 300.00

GRADIENTE	364.775		365.707 365.797		365.839 365.914		365.722		364.100 363.916		359.715		358.297		357.918		357.971
GELÄNDE	367.889				361.359 358.340		364.677		363.239 360.246		360.859		359.475		358.858		358.078
STATION	311.000		500.000 518.875		766.643 777.951 808.000				0.000 19.011		351.126		500.000		575.160		786.000

15.5 16.0 16.5

Legende

Grundwasseroberfläche bzw. -druckfläche bei Mittelwasserverhältnissen mit Angabe des Aquifers (Stratigraphie-Kürzel); Stichtagsmessung: 15.06.2001

Grundwasseroberfläche bzw. -druckfläche bei Niedrigwasserverhältnissen mit Angabe des Aquifers (Stratigraphie-Kürzel); Stichtagsmessung: 05.08.1998

Stratigraphische Grenze, vermutet (Erläuterung s. Anlage 19.1)

Störung, nachgewiesen / Störung, vermutet

Quartär

- Künstliche Auffüllung
- q Quartär (ungegliedert)
- ql Filderlehm, Hanglehm
- qlol Lößlehm
- qfl Fließerde, Solifluktionsböden
- qu Hangschutt
- qr Rutschmassen
- qg Schotter (ungegliedert)
- qh Auenlehm, Bachablagerungen
- qhm Sumpfton, Schlick, Torf
- qhs Auensand

Schwarzjura

- el2 Turneriton
- el1 Arietenkalk
- he2 Angulatensandstein
- he1 Psilonotenton

Oberer Keuper

- ko Oberer Keuper

Mittlerer Keuper

- km5 Knollenmergel
- km4 Stubensandstein-Formation
- km3 Bunte Mergel, ungegliedert
- km3o Obere Bunte Mergel
- km3s Kieselsandsteinschichten

Stuttgart 21

19. Dez. 2003 NUR ZUR INFORMATION

DB

Umgestaltung des Bahnknotens Stuttgart

Ausbau- und Neubaustrecke Stuttgart – Augsburg
Bereich Stuttgart–Wendlingen

Planfeststellungsabschnitt 1.4 Filderbereich bis Wendlingen

Bauabschnitt km 15,3+11 – km 25,2+00

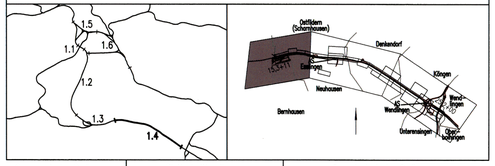

Geographische Codierung	Blattschnittcodierung	Organisatorische Codierung
1.4	4813 IE-60	P 1 0 h 0 V M 0 1 00
PFA Bauabschnitt Blattschnitt	Streckennummer Bezirk	Phase Planzeichen Gewerk Ebene Planinhalt Index

Auftraggeber
DB Projektbau GmbH
Wolframstraße 20
70191 Stuttgart
Tel. 07 11 / 2 27 85 - 0
Fax. 07 11 / 2 27 85 - 999

Projektsteuerung
Drees & Sommer
Infra Consult & Management GmbH
Laufenschlingenstraße 2
70173 Stuttgart
Tel. 07 11 / 22 29 33 - 10
Fax. 07 11 / 22 29 33 - 90

Planer – bearbeitet im Auftrag der DB ProjektBau GmbH
ARGE Wasser Umwelt Geotechnik
Oberdorfstraße 12
97847 Wiesthein
Fon: 09082/73-0
Fax: 09082/73-530
Heilbronner Str. 81
70191 Stuttgart
Fon: 0711/2550936-0
Fax: 0711/2576547
Pforzheimer Str. 126a
76275 Ettlingen
Fon: 07243/7632-0
Fax: 07243/7632-50
30.09.2003

Ingenieur- und hydrogeologischer Längsschnitt

NBS
km 15,3+11 bis km 16,7+66

	Datum	Name
Gezeichnet	03/02	Nl / Wal
Bearbeiter	03/02	Sm / Wg

Maßstab 1:5000/500

"Urheberschutz" – Alle Rechte bei der DB ProjektBau GmbH

Änderungsvermerke

Index	Änderungen	Datum	Name

Freigabe DB ProjektBau GmbH
gez. Marquart
Datum: 01.10.2003

Ersatz für Plan-Nr. Phase Index
Ersetzt durch Plan-Nr.

Genehmigungsvermerk – Eisenbahn-Bundesamt

Datum	Genehmigungsvermerk	Name	Unterschrift

Anlage Planfeststellungsunterlagen
Anlage 19.2
Blatt 1 von 3

T:\Daten\cad\ABS-NBS Stuttgart\Um\PFA 1.4\A0007\Anl_19_2_1_Blatt_1.dwg (0.41)