Anmerkung:
Gründung nach statischen Erfordernissen, gegebenenfalls Pfahlgründung

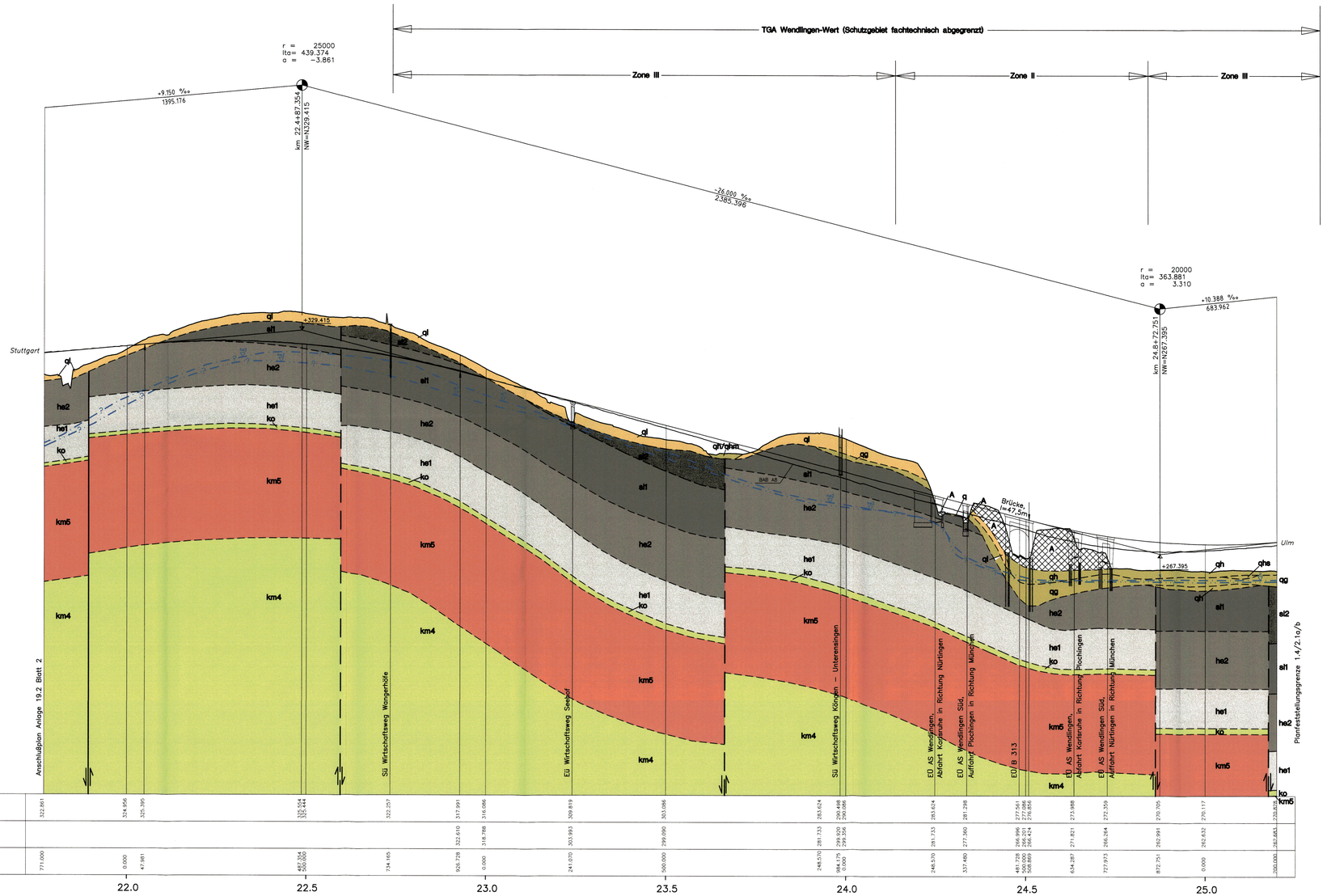

Legende

- Grundwasseroberfläche bzw. -druckfläche bei Mittelwasserverhältnissen mit Angabe des Aquifers (Stratigraphie-Kürzel); Stichtagsmessung: 15.06.2001
- Grundwasseroberfläche bzw. -druckfläche bei Niedrigwasserverhältnissen mit Angabe des Aquifers (Stratigraphie-Kürzel); Stichtagsmessung: 05.08.1998
- Stratigraphische Grenze, vermutet (Erläuterung s. Anlage 19.1)
- Störung, nachgewiesen / Störung, vermutet

Quartär

- Künstliche Auffüllung
- q – Quartär (ungegliedert)
- ql – Filderlehm, Hanglehm
- qlol – Lößlehm
- qfl – Fließerde, Solifluktionsböden
- qsu – Hangschutt
- qr – Rutschmassen
- qg – Schotter (ungegliedert)
- qh – Auenlehm, Bachablagerungen
- qhm – Sumpfton, Schlick, Torf
- qhs – Auensand

Schwarzjura

- sto – Turneriton
- sit – Arietenkalk
- hs2 – Angulatensandstein
- het – Psilonotenton

Oberer Keuper

- ko – Oberer Keuper

Mittlerer Keuper

- km5 – Knollenmergel
- km4 – Stubensandstein-Formation
- km3 – Bunte Mergel, ungegliedert
- km3o – Obere Bunte Mergel
- km3s – Kieselsandsteinschichten

Stuttgart 21

19. Dez. 2003 NUR ZUR INFORMATION

Umgestaltung des Bahnknotens Stuttgart

Ausbau- und Neubaustrecke Stuttgart – Augsburg
Bereich Stuttgart–Wendlingen

Planfeststellungsabschnitt 1.4 Filderbereich bis Wendlingen
Bauabschnitt km 15,3+11 – km 25,2+00

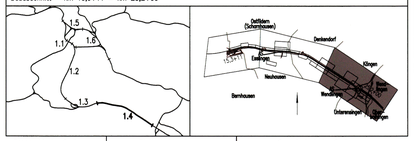

Geographische Codierung						Blattschnittcodierung								Organisatorische Codierung										
1	4	1	4	0	0	4	8	1	3	I	R	–	6	D	P	I	O	N	G	V	M	2	1	0	0
HFA	Bauabschnitt		Blattschnitt			Streckennummer				Reihe					Phase	Planbereich				Gewerk	Ebene	Planart		Index

Auftraggeber
DB ProjektBau GmbH
Wolframstraße 39
70191 Stuttgart
Tel. 07 11 / 2 27 85 – 0
Fax. 07 11 / 2 27 85 – 999

Projektsteuerung
Drees & Sommer
Infra Consult & Management GmbH
Lautenschlagerstraße 2
70173 Stuttgart
Tel. 07 11 / 22 29 33 – 10
Fax. 07 11 / 22 29 33 – 90

Planer – bearbeitet im Auftrag der DB ProjektBau GmbH
ARGE Wasser Umwelt Geotechnik
Obere Schorrbachstraße 10
72127 Kusterdingen
Fon: 07071/9-0
Fax: 07071/9-50
Heilbronner Str. 41
70191 Stuttgart
Fon: 0711/25769-0
Fax: 0711/25769-47
Pforzheimer Str. 126a
76275 Ettlingen
Fon: 07243/5703-0
Fax: 07243/5703-50

30.09.2003

Ingenieur- und hydrogeologischer Längsschnitt

NBS
km 21,7+71 bis km 25,2+00

		Datum	Name
Gezeichnet	03/02	Nl / Wal	
Bearbeiter	03/02	Sm / Wg	

Maßstab 1:5000/500

"Urheberschutz" – Alle Rechte bei der DB ProjektBau GmbH

Änderungsvermerke

Index	Änderungen	Datum	Name

Freigabe DB ProjektBau GmbH
gez. Marquart
Datum: 01.10.2003

Ersatz für Plan-Nr. Phase Index
Ersetzt durch Plan-Nr.

Genehmigungsvermerk – Eisenbahn-Bundesamt

Datum	Genehmigungsvermerk	Name	Unterschrift

Anlage Planfeststellungsunterlagen
Anlage 19.2
Blatt 3 von 3