

K:\PROJEKT\340062\PLANFEST\PF1\_L\PROJEKT\ANLAGE\Ulg\_Lig.dwg / Model

23.09.2003 16:07 LHI:brant @MS.06

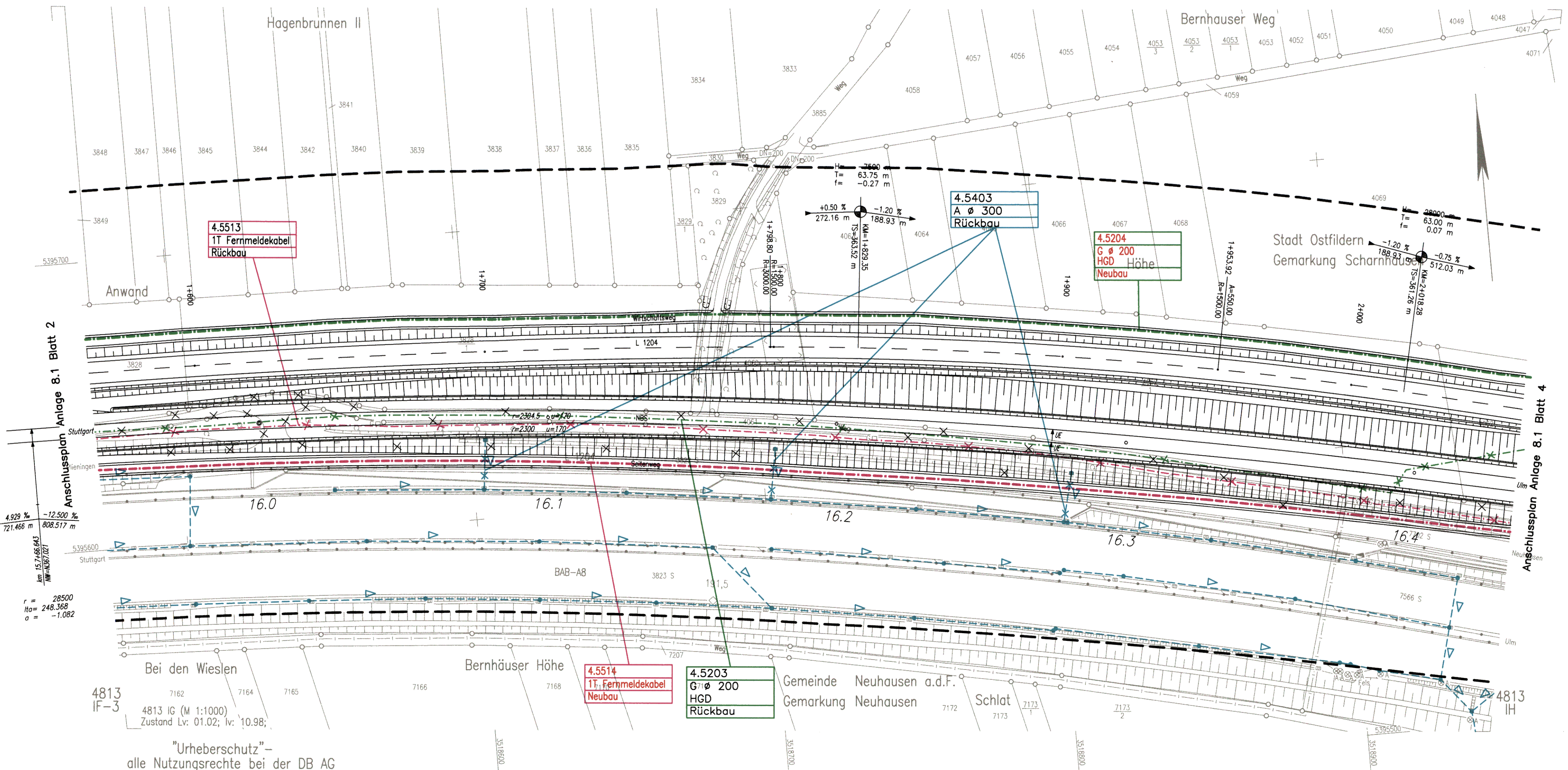

"Urheberschutz" – alle Nutzungsrechte bei der DB AG

Kartengrundlage: Katasterunterlagen des Vermessungsamtes Plochingen  
Für das Projekt Stuttgart 21 überarbeitet durch SEIB Ingenieur-Consult GmbH

**Stuttgart 21** 19. 9. 2003

**DB** AEG

**Umgestaltung des Bahnknotens Stuttgart**  
Ausbau- und Neubaustrecke Stuttgart – Augsburg  
Bereich Stuttgart–Wendlingen

Planfestgestellt am 30. April 2008 durch das BfA  
vom 30. April 2008  
Az: 59160 PAP-PS21=PF1.4

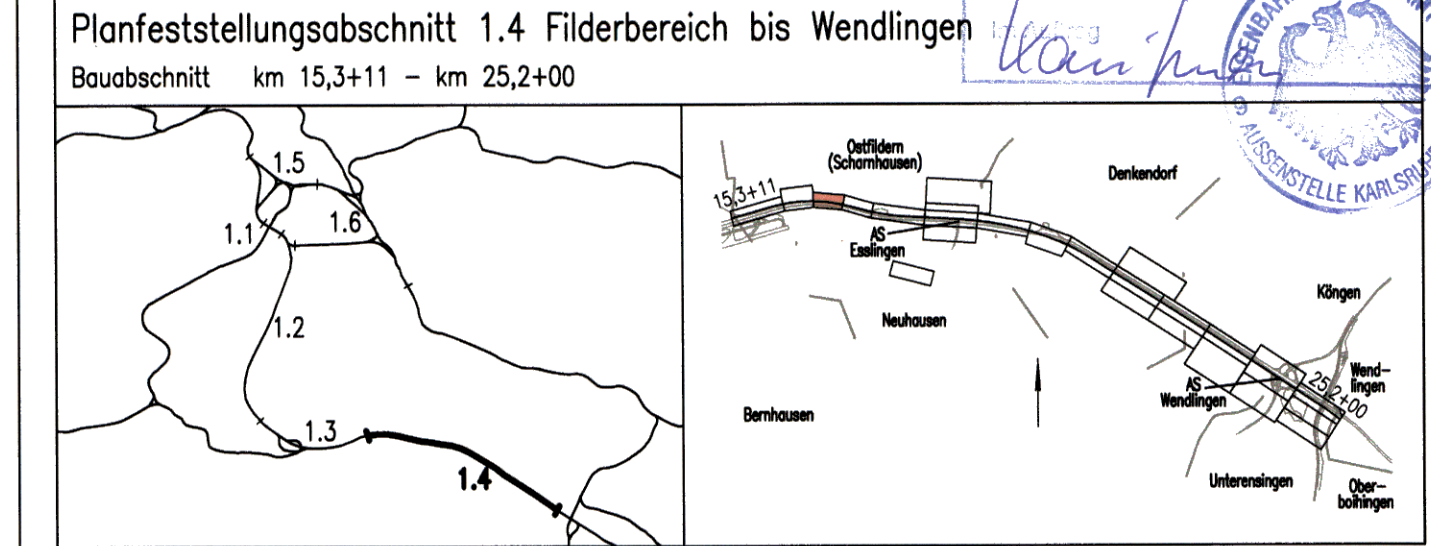

Geographische Codierung		Blattschnittcodierung		Organisatorische Codierung	
1.4	0100	4813	IG-	P	I a b i V K 2 L 0
Auftraggeber		Projektsteuerung		Planner – bearbeitet im Auftrag der	
DB ProjektBau GmbH Walferstraße 20 70191 Stuttgart Tel. 07 11 / 2 27 85 - 0 Fax. 07 11 / 2 27 85 - 999		Dress & Sommer Infra Consult & Management GmbH Lautenschlagerstraße 2 70173 Stuttgart Tel. 07 11 / 22 29 33 - 10 Fax. 07 11 / 22 29 33 - 90		DB ProjektBau GmbH DE-Consult Jägerstraße 40 70174 Stuttgart Tel. 0711 / 229 18 - 0 Fax 0711 / 229 18 - 99	
				Aufgestellt: <b>DE-Consult</b> gez. Glaser Stuttgart, 30.09.2003	

Leitungsbestands- und Verlegeplan		Datum	Name
Leitungen, gesamt		07/03	MSA/LHI
Lageplan NBS km 15,943 ... 16,435		07/03	KGU
Maßstab		1:1000	

"Urheberschutz" – Alle Rechte bei der DB ProjektBau GmbH

Index	Änderungen	Datum	Name

Genehmigungsvermerk – Eisenbahn-Bundesamt

Datum	Genehmigungsvermerk	Name	Unterschrift

Freigabe DB ProjektBau GmbH  
gez. Marquart  
Datum: 01.10.2003  
Ersetzt für Plan-Nr. \_\_\_\_\_  
Ersetzt durch Plan-Nr. \_\_\_\_\_

Anlage Planfeststellungsunterlagen  
**Anlage 8.1**  
Blatt 3 von 16