

Ansicht
Blick von Norden

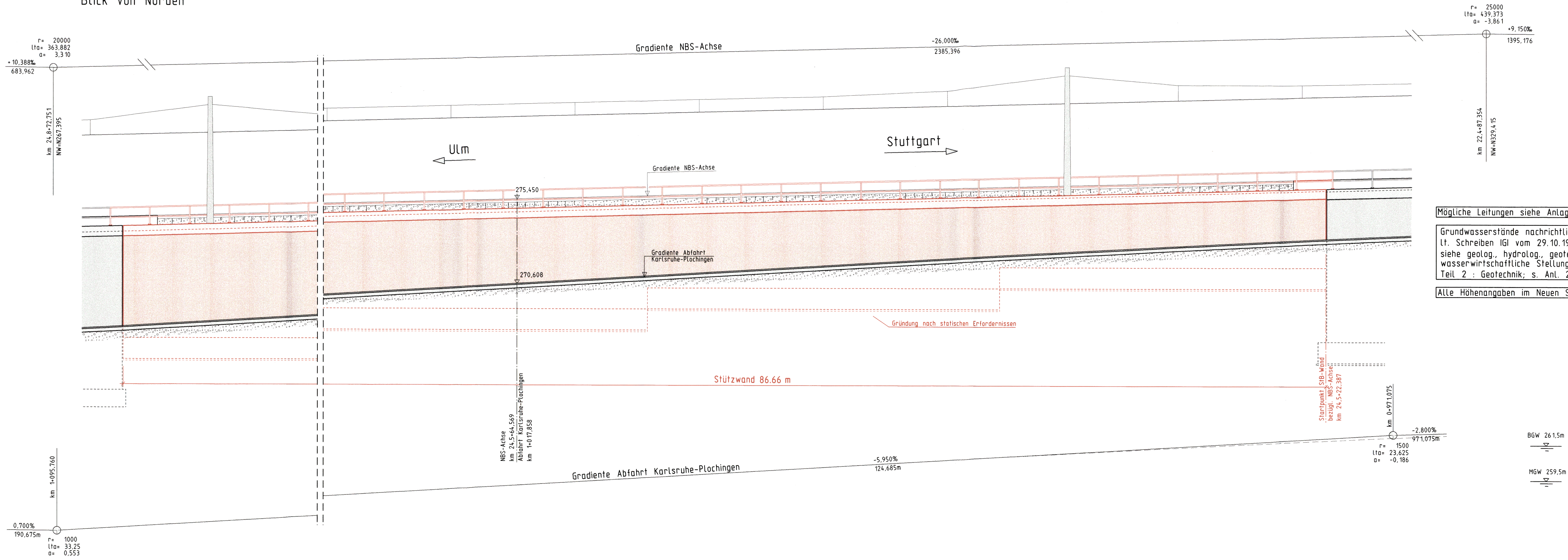

Grundwasserstände nachrichtlich
lt. Schreiben IGI vom 29.10.1999
siehe geolog., hydrolog., geotech. und
wasserwirtschaftliche Stellungnahme
Teil 2 : Geotechnik; s. Anl. 20.1, Anhang

Alle Höhenangaben im Neuen System



Umgestaltung des Bahnknotens Stuttgart
Ausbau- und Neubaustrecke Stuttgart - Augsburg
Bereich Stuttgart-Wendlingen



Planfeststellungsabschnitt 1.4 Filderbereich bis Wendlingen
Baub Abschnitt km 15,3+11 - km 25,2+00

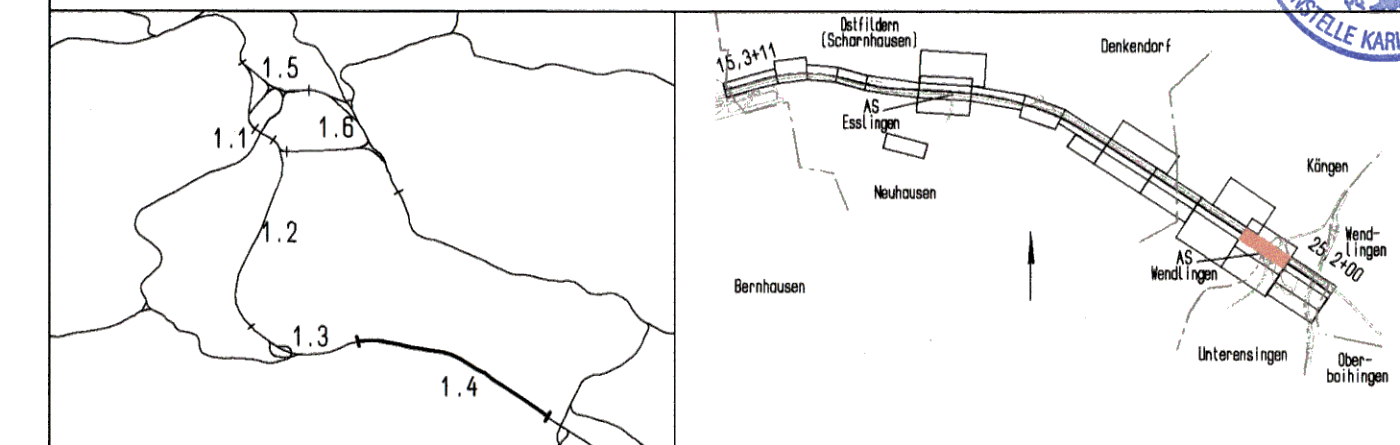

Geographische Codierung		Blattschnittcodierung		Organisatorische Codierung	
14	35	00	48	13	IR
Auftraggeber		Projektsteuerung		Planner - bearbeitet im Auftrag der	
DB ProjektBau GmbH		Dress & Sommer		DB ProjektBau GmbH	
Wolfraststraße 20		Infra Consult & Management GmbH		Leonhard, André und Partner	
70361 Stuttgart		Lautenschlagerstraße 2		Beratende Ingenieure IAG GmbH	
Tel. 07 11 / 2 27 85 - 0		Tel. 07 11 / 22 29 33 - 10		Tel. 07 11 / 228 18 - 0	
Fax. 07 11 / 2 27 85 - 999		Fax. 07 11 / 22 29 33 - 90		Fax. 07 11 / 228 18 - 99	

Bauwerksplan		Datum Name	
Stbw BAB-NBS, Abfahrt Ka-Plo, östl. B313		Gezeichnet 08/03 Göppert/Hru	
NBS km 24,5+22,387		Bearbeiter 08/03 J. Andelfinger	
Ansicht		Maßstab 1:100	

"Urheberschutz" - Alle Rechte bei der DB ProjektBau GmbH		Freigabe DB ProjektBau GmbH	
Anderungsvermerke		gez. Marquart	
Index	Anderungen	Datum	Name
Genehmigungsvermerk - Eisenbahn-Bundesamt		Anlage Planfeststellungsunterlagen	
Datum	Genehmigungsvermerk	Name	Unterschrift
		Anlage 7.35	
		Blatt 3 von 3	