

Lageplan

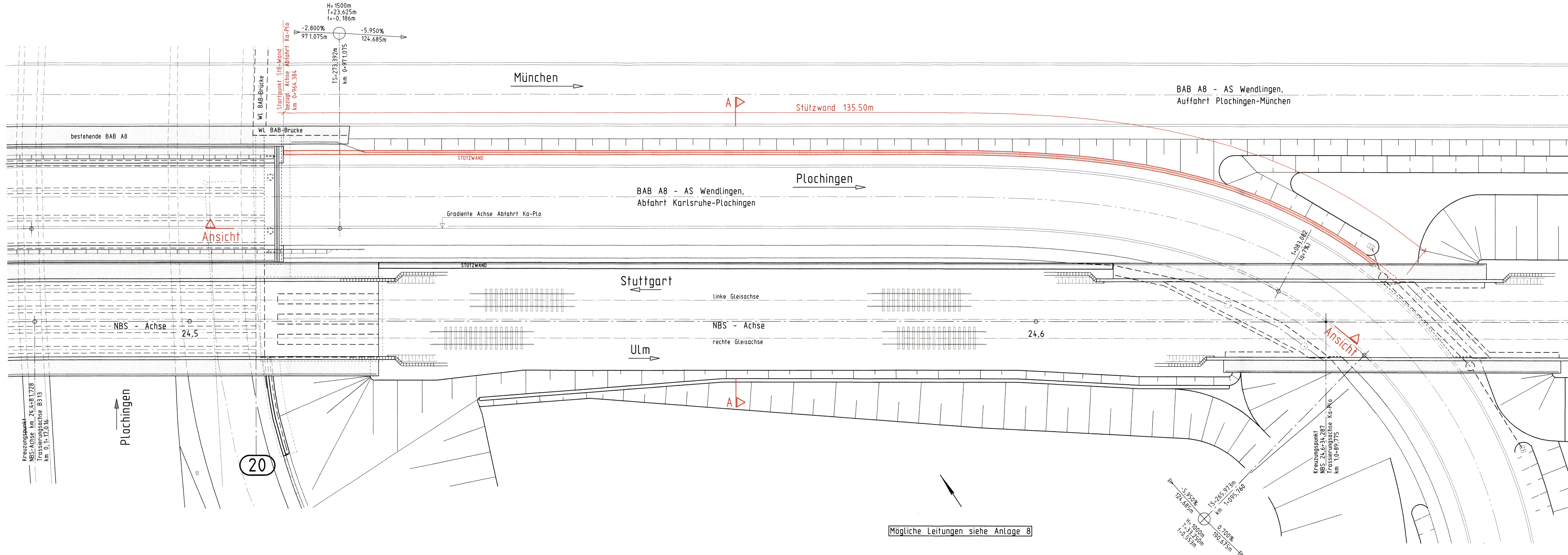

Umgestaltung des Bahnknotens Stuttgart Ausbau- und Neubaustrecke Stuttgart - Augsburg Bereich Stuttgart-Wendlingen

Planfestgestellt gemäß durch-Beschluss vom 30. April 2008

DB AEG

50160 PAP-PS21-0-FAL.4

Eisenbahn-Bundesamt
Abt. Karlsruhe/Wendlingen

StB Karlsruhe

StB Karlsruhe

Planfeststellungsabschnitt 1.4 Filderbereich bis Wendlingen
Baubereich km 15,3+11 - km 25,2+00

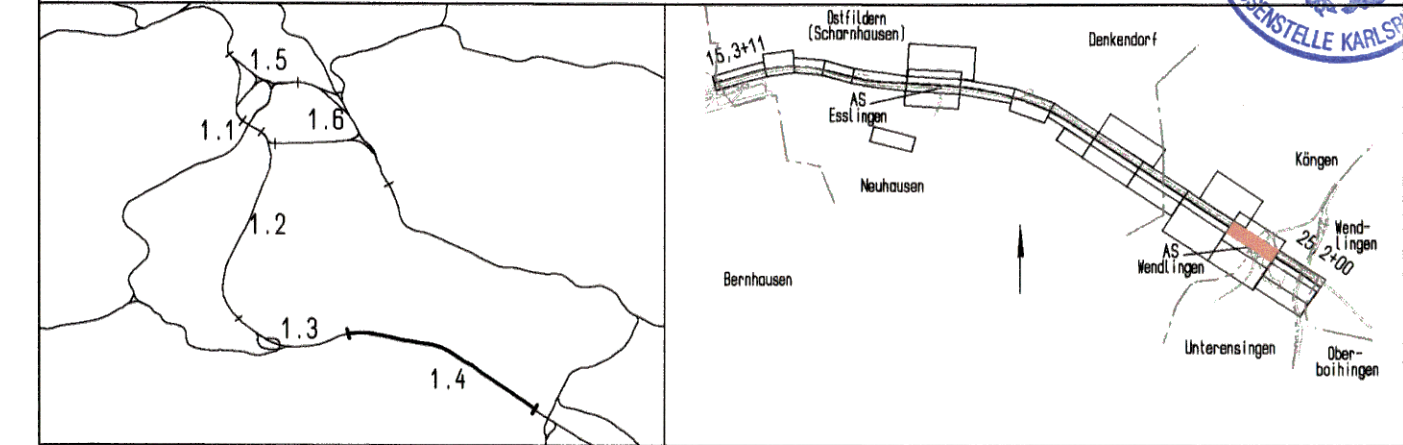

Geographische Codierung 14 34 00	Blattschnittcodierung 4 8 1 3 1 R	Organisatorische Codierung P 1 b l 1 K Y 1 0
Auftraggeber DB Projektbau GmbH Wolfrumstraße 20 70372 Stuttgart Tel. 07 11 / 2 27 85 - 0 Fax. 07 11 / 2 27 85 - 999	Projektsteuerung Drees & Sauer Infra Consult & Management GmbH Lautenschlagerstraße 2 70372 Stuttgart Tel. 07 11 / 22 28 33 - 10 Fax. 07 11 / 22 28 33 - 90	Planer - bearbeitet im Auftrag der DB Projektbau GmbH IE-Consult Jägerstraße 40 70374 Stuttgart Tel. 0711 / 229 18 - 0 Fax 0711 / 229 18 - 99
Aufgestellt: Leuchardt, Ande und Partner Seidenstraße 108, 70372 Stuttgart Tel. 0711 / 229 18 - 0 Fax 0711 / 229 18 - 99		gez. Seifried
Stuttgart, 30.09.2003		

Bauwerksplan Stbw BAB, nördlich Abfahrt Ka-Plö, östl. B313 Abfahrt Ka-Plö km 0+964,484 (NBS km 24,5) Lageplan		Datum 08/03	Name Göppert/Hru
"Urheberschutz" - Alle Rechte bei der DBProjektbau GmbH		Bearbeiter 08/03	J. Andelfinger
Maßstab 1:200		Freigabe DB Projektbau GmbH gez. Marquart Datum: 01.10.2003	
Anderungsvermerke Index Änderungen Datum Name		Ersatz für Plan-Nr. Ersetzt durch Plan-Nr.	
Genehmigungsvermerk - Eisenbahn-Bundesamt Datum Genehmigungsvermerk Name Unterschrift		Anlage Planfeststellungsunterlagen Anlage 7.34 Blatt 1 von 3	