

# Lageplan

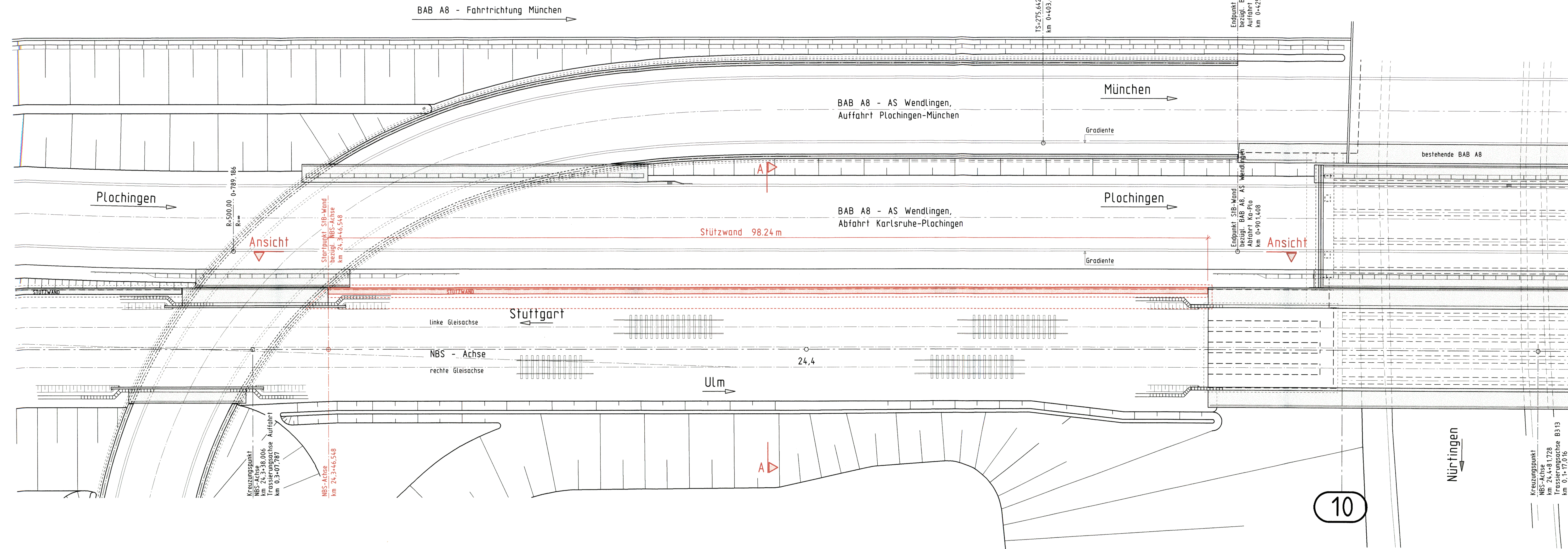

Mögliche Leitungen siehe Anlage 8



Umgestaltung des Bahnknotens Stuttgart  
 Ausbau- und Neubaustrecke Stuttgart - Augsburg  
 Bereich Stuttgart-Wendlingen

Planfestgestellt gemäß § 1 Abs. 1 S. 1 Nr. 10 SGB BauV durch Baugeschäft  
 vom 30. April 2008  
 Az.: 58168 P/F-P/2008-FAT-1  
 Eisenbahn-Bundesamt  
 Abteilung Eisenbahnbau  
 Karlsruhe

Planfeststellungsabschnitt 1.4 Filderbereich bis Wendlingen  
 Bauabschnitt km 15,3+11 - km 25,2+00

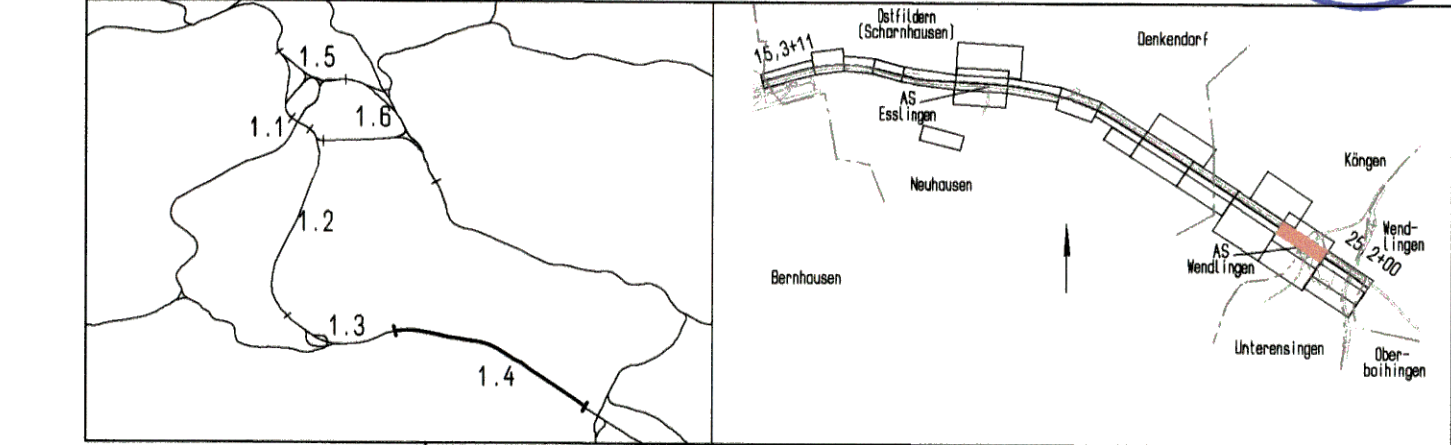

Geographische Codierung 14 33 00	Blattschnittcodierung 4 8 1 3   1 R	Organisatorische Codierung P   b   l   K   x   1   0
Auftraggeber DB Projekt Bau GmbH Wolfrumstraße 20 70372 Stuttgart Tel. 07 11 / 2 27 85 - 0 Fax 07 11 / 2 27 85 - 999	Projektsteuerung Drees & Sommer Infra Consult & Management GmbH Ludwigsplatz 2 70372 Stuttgart Tel. 07 11 / 22 28 33 - 10 Fax 07 11 / 22 28 33 - 90	Planer - bearbeitet im Auftrag der DB Projekt Bau GmbH DB-Consult Ulmerstraße 40 70734 Stuttgart Tel. 0711 / 229 18 - 0 Fax 0711 / 229 18 - 99

<b>Bauwerksplan</b> Stbw BAB-NBS, Abfahrt Ka-Plö, westl. B313 NBS km 24,3+46,548 Lageplan		Datum 08/03	Name Göpper/Hru
"Urheberschutz" - Alle Rechte bei der DB Projekt Bau GmbH		Bearbeiter 08/03	J. Andelfinger
Anderungsvermerke		Maßstab 1:200	
Freigabe DB Projekt Bau GmbH gez. Marquart Datum: 01.10.2003		Ersatz für Plan-Nr. Freisetzt durch Plan-Nr.	
Genehmigungsvermerk - Eisenbahn-Bundesamt		Anlage Planfeststellungsunterlagen Anlage 7.33 Blatt 1 von 3	