

# Lageplan

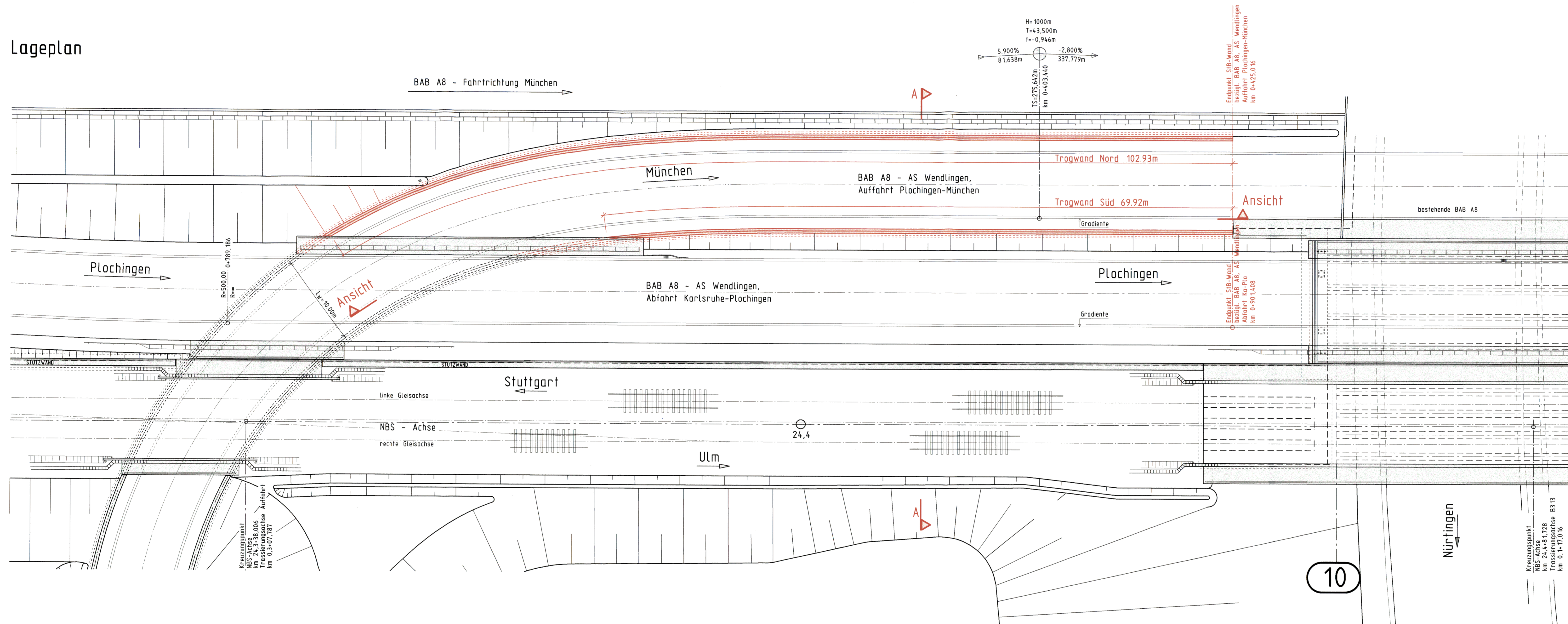

Kreuzungspunkt  
NBS-Achse  
km 24,3+38,006  
Trassierungsachse  
Auffahrt  
km 0,3+07,787

Kreuzungspunkt  
NBS-Achse  
km 24,4+8,1728  
Trassierungsachse  
B313  
km 0,1+17,016

10

Mögliche Leitungen siehe Anlage 8



Umgestaltung des Bahnknotens Stuttgart  
Ausbau- und Neubaustrecke Stuttgart - Augsburg  
Bereich Stuttgart-Wendlingen

Planfestgestellt gemäß § 1 Abs. 1 S. 1 Nr. 10 SGB V durch den Bundesminister für Verkehr vom 30. April 2008

Eisenbahn-Bundesamt  
Abt. Kreisverkehrsplanung  
Kreuzungspunkt Stuttgart-Wendlingen

Planfeststellungsabschnitt 1.4 Filderbereich bis Wendlingen  
Baubschnitt km 15,3+11 - km 25,2+00

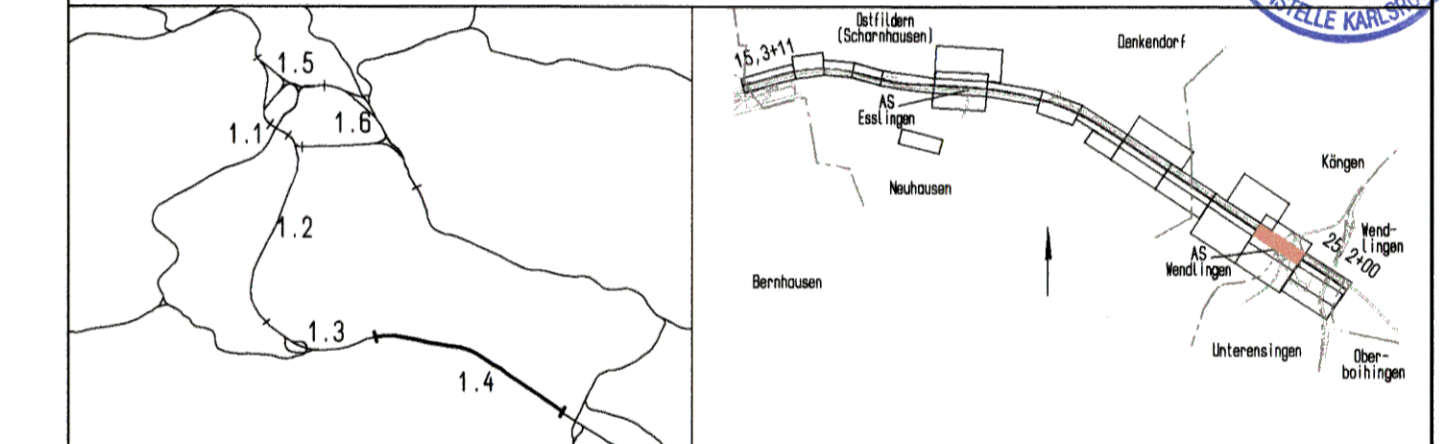

Geographische Codierung 14 3 2 0 0	Blattschnittcodierung 4 8 1 3   I R	Organisatorische Codierung P   b   l   I   K   W   1   0
Auftraggeber DB Projektbau GmbH	Projektsteuerung Drees & Sauer Infra Consult & Management GmbH Ludwigsplatz 2 70373 Stuttgart Tel. 07 11 / 2 27 85 - 0 Fax 07 11 / 2 27 85 - 999	Planer - bearbeitet im Auftrag der DB Projektbau GmbH SE-Consult Jägerstraße 40 70714 Stuttgart Tel. 07 11 / 2 29 33 - 10 Fax 07 11 / 2 29 33 - 90
Aufgestellt: Leonhardt, Andä und Partner Beratende Ingenieure AG Ludwigsplatz 10 70372 Stuttgart Tel. 07 11 / 2 29 18 - 0 Fax 07 11 / 2 29 18 - 99		gez. Seifried
Stuttgart, 30.09.2003		

<b>Bauwerksplan</b> Trog/Stbw Auffahrt Plo-Mü, westl. B313 Auffahrt Plo-Mü km 0+390,276 (NBS km 24,4) Lageplan		Datum 08/03	Name Göppert/Hru
"Urheberschutz" - Alle Rechte bei der DBProjektbau GmbH		Bearbeiter 08/03	J. Andelfinger
Maßstab 1:200		Freigabe DB Projektbau GmbH gez. Marquart Datum: 01.10.2003	
Anderungsvermerke Index   Änderungen   Datum   Name		Ersatz für Plan-Nr. Phase Index Ersetzt durch Plan-Nr. Index	
Genehmigungsvermerk - Eisenbahn-Bundesamt Datum   Genehmigungsvermerk   Name   Unterschrift		Anlage Planfeststellungsunterlagen Anlage 7.32 Blatt 1 von 3	