

Schnitt km ~1.9+85 (Achse 310R) – km ~1.9+65 (Achse 310L)  
M. 1:250

[N] m ü. NN

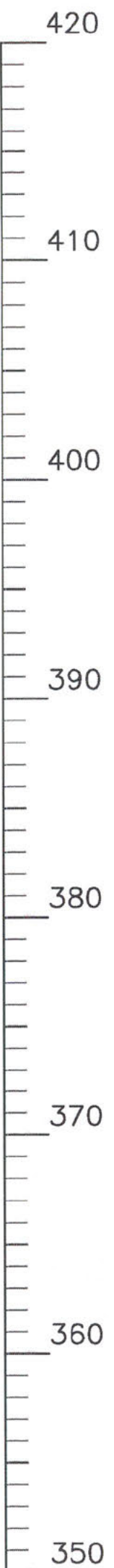

Luftfracht

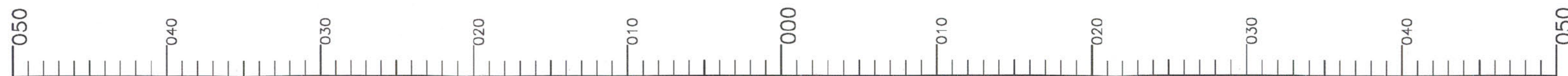
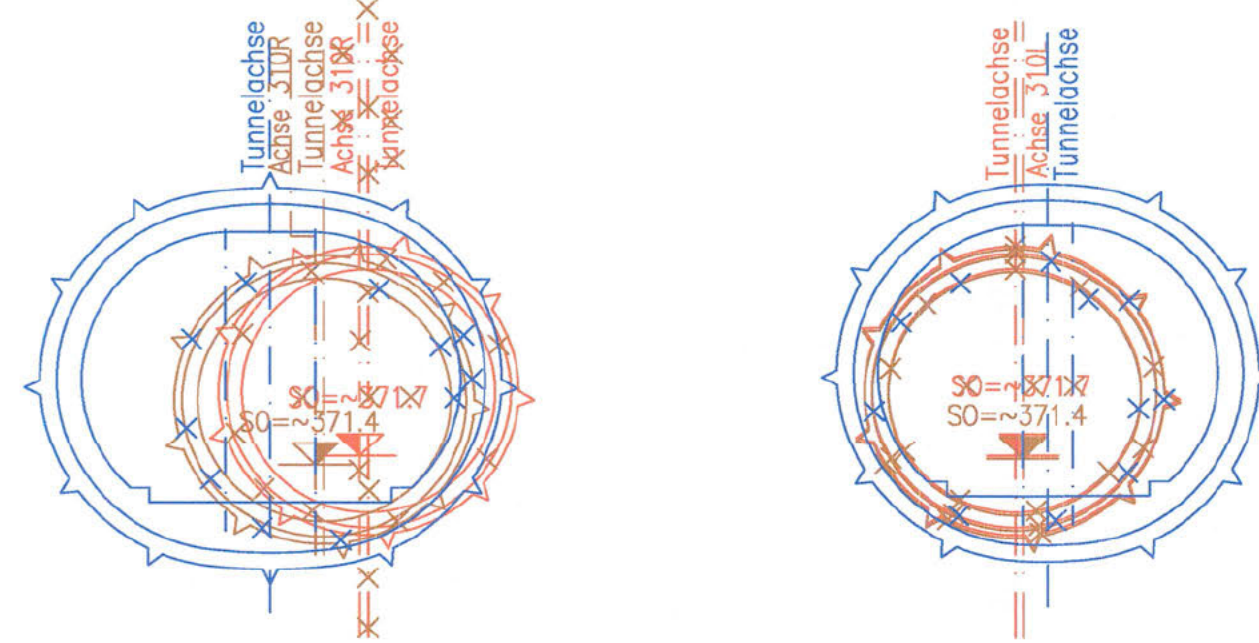
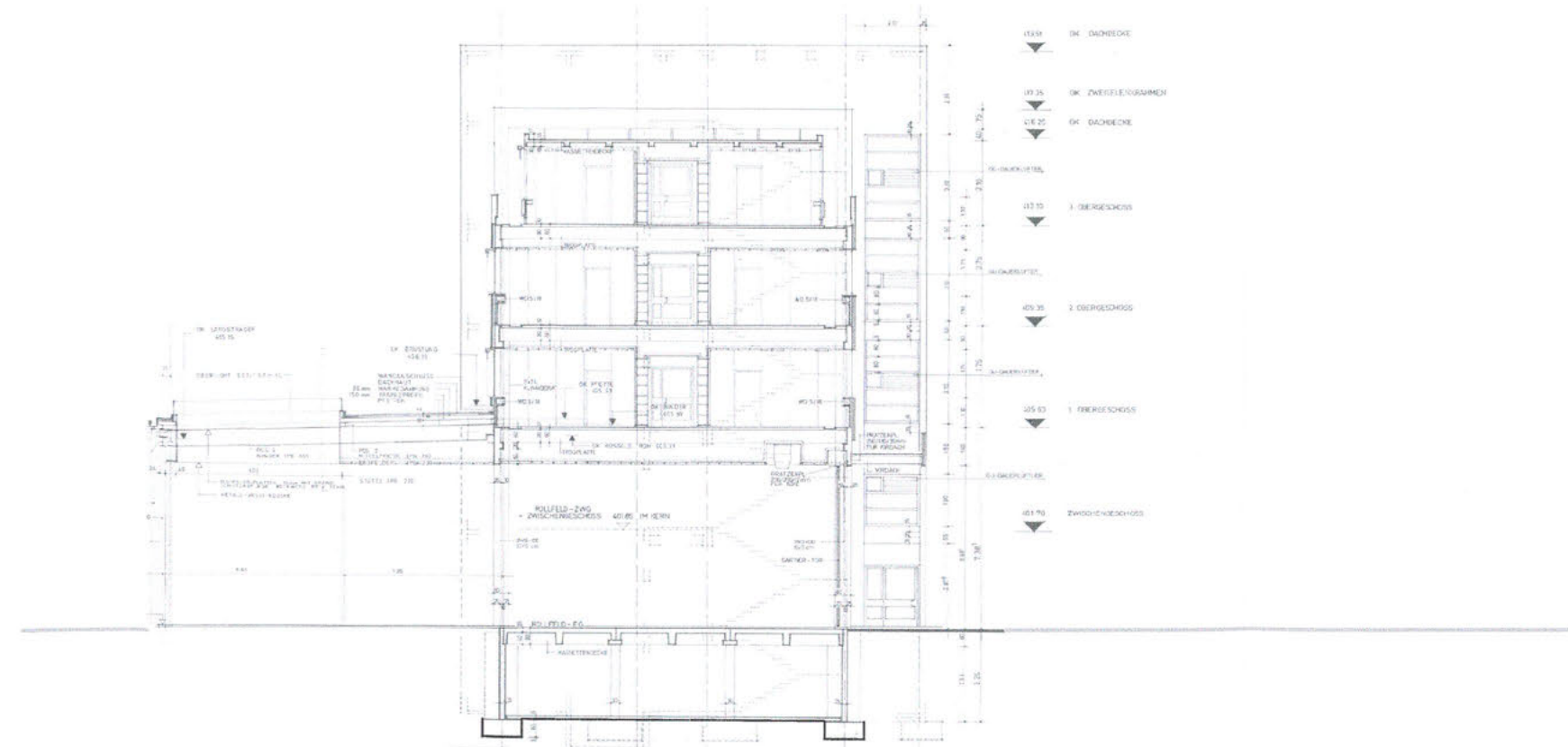

Höhenangaben im NEUEN SYSTEM:  
Höhendifferenz zw. altem (württ.)  
System und Neuem System



Planänderungsverfahren  
FT Ost - Aufweitungs-  
und Verzweigungsbauwerk  
gem. § 76 des VwVfG



Umgestaltung des Bahnknotens Stuttgart  
Ausbau- und Neubaustrecke Stuttgart – Augsburg  
Bereich Stuttgart–Wendlingen mit Flughafenanbindung

Planfeststellungsabschnitt 1.3 Filderbereich mit Flughafenanbindung, Teilabschnitt 1.3a  
Bauabschnitt km 10+030 – km 15+311

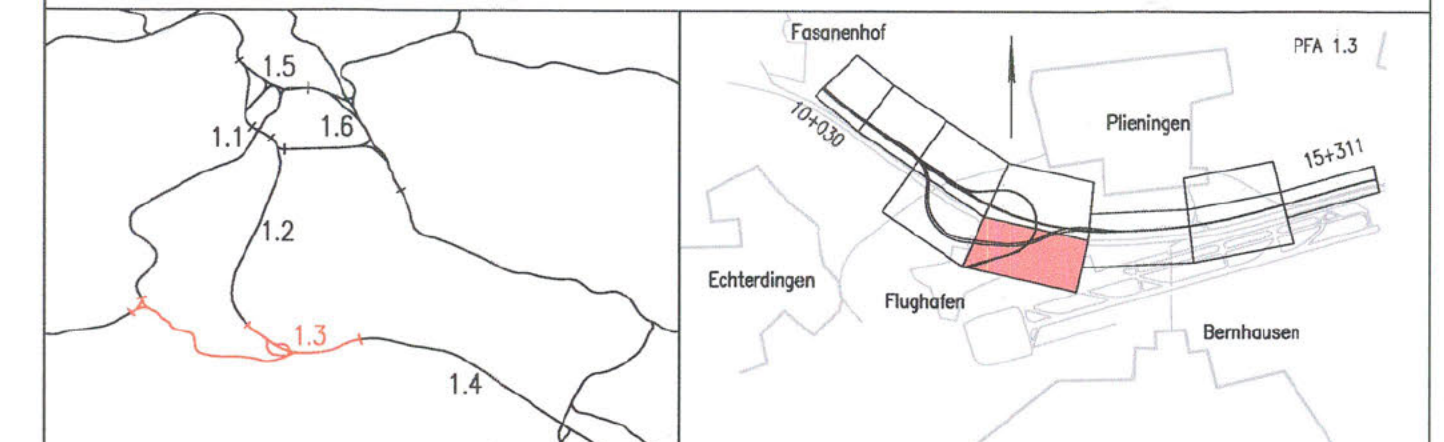

Geographische Codierung 1.3   0   2   0   0	Blattschnittcodierung 4   8   1   3   I   A   -   1   8	Organisatorische Codierung P   I   v   q   I   Q   8   T   B
Bauherr DB Netz AG Großprojekte Südwest Schwarzwaldstraße 82 76137 Karlsruhe	Projektsteuerung DB Projekt Stuttgart-Ulm GmbH LGV (3) Röppelenstraße 17 70191 Stuttgart	Planer – bearbeitet im Auftrag der DB Projekt Stuttgart-Ulm GmbH <b>Ingenieurgesellschaft Stuttgart 21 - PFA 1.3</b> OBERMEYER Infrastruktur Hasenbergrstraße 31 70178 Stuttgart SPEIKERMANN BERATENDE INGENIEURE Hasenbergrstraße 31 70178 Stuttgart

<p><b>Schnitt</b> Gleisplanung Flughafentunnel km ~1.9+85 (Achse 310R)–km ~1.9+65 (Achse 310L)</p> <p>"Urheberschutz" – Alle Rechte bei der DB Projekt Stuttgart-Ulm GmbH</p> <p>Änderungsvermerke</p> <table border="1"> <tr> <th>Index</th> <th>Änderungen</th> <th>Datum</th> <th>Name</th> </tr> <tr> <td>A</td> <td>Fortschreibung aus PA Anpassung Station NBS u. Flughafen Tunnel Ost</td> <td>13.08.2021</td> <td>SS 21 - Weg, 18/Wag</td> </tr> <tr> <td>B</td> <td>Fortschreibung aus PA FT Ost - Aufweitungs- und Verzweigungsbauwerk</td> <td>26.11.2021</td> <td>SS 21 - Weg, 18/Wag</td> </tr> </table>	Index	Änderungen	Datum	Name	A	Fortschreibung aus PA Anpassung Station NBS u. Flughafen Tunnel Ost	13.08.2021	SS 21 - Weg, 18/Wag	B	Fortschreibung aus PA FT Ost - Aufweitungs- und Verzweigungsbauwerk	26.11.2021	SS 21 - Weg, 18/Wag	<table border="1"> <tr> <th>Datum</th> <th>Name</th> </tr> <tr> <td>gezeichnet</td> <td>08/11 Richter</td> </tr> <tr> <td>bearbeitet</td> <td>08/11 Kuhn</td> </tr> <tr> <td>geprüft</td> <td>09/13 Wagner</td> </tr> </table>	Datum	Name	gezeichnet	08/11 Richter	bearbeitet	08/11 Kuhn	geprüft	09/13 Wagner
	Index	Änderungen	Datum	Name																	
	A	Fortschreibung aus PA Anpassung Station NBS u. Flughafen Tunnel Ost	13.08.2021	SS 21 - Weg, 18/Wag																	
	B	Fortschreibung aus PA FT Ost - Aufweitungs- und Verzweigungsbauwerk	26.11.2021	SS 21 - Weg, 18/Wag																	
Datum	Name																				
gezeichnet	08/11 Richter																				
bearbeitet	08/11 Kuhn																				
geprüft	09/13 Wagner																				
<p>Freigabe DB Projekt Stuttgart-Ulm GmbH i.V. N. P. i. S. P. Planos -gez. i.V. R. Berghom gez. i.V. R. Berghom Datum: Stuttgart, 13.08.2021+ Stuttgart, 26.11.2021</p>	<p>Maßstab 1:250</p>																				
<p>Ersatz für Plan-Nr. Phase Index Ersetzt durch Plan-Nr. Index</p>	<p>Anlage Planfeststellungsunterlagen Anlage 6.2 Blatt 8 B von 11</p>																				
<p>Genehmigung Datum</p>	<p>Datenschrift</p>																				