

Schnitt km ~2.1+90 (Achse 310R) – km ~2.1+70 (Achse 310L)
M. 1:250

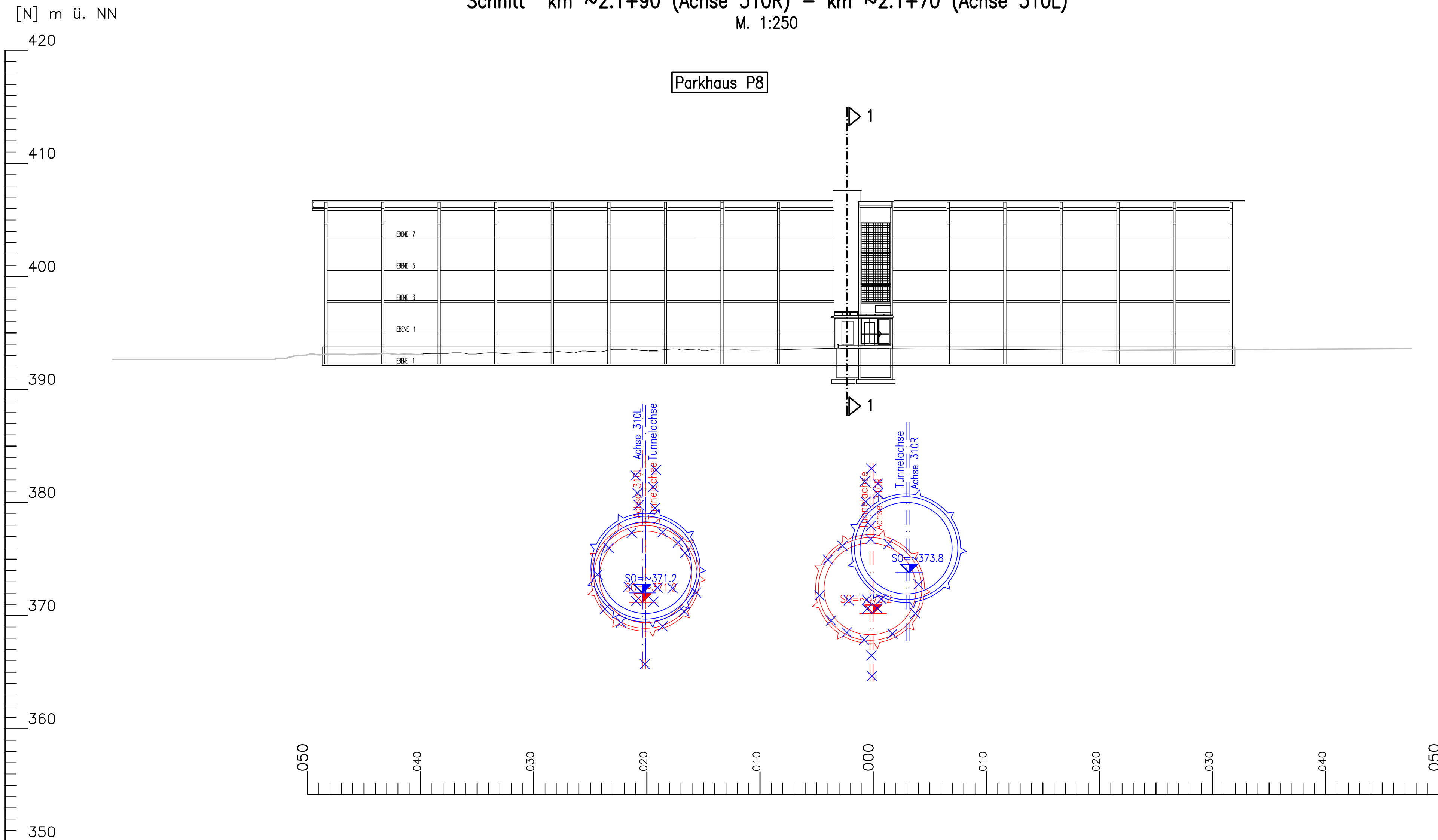

Schnitt 1-1

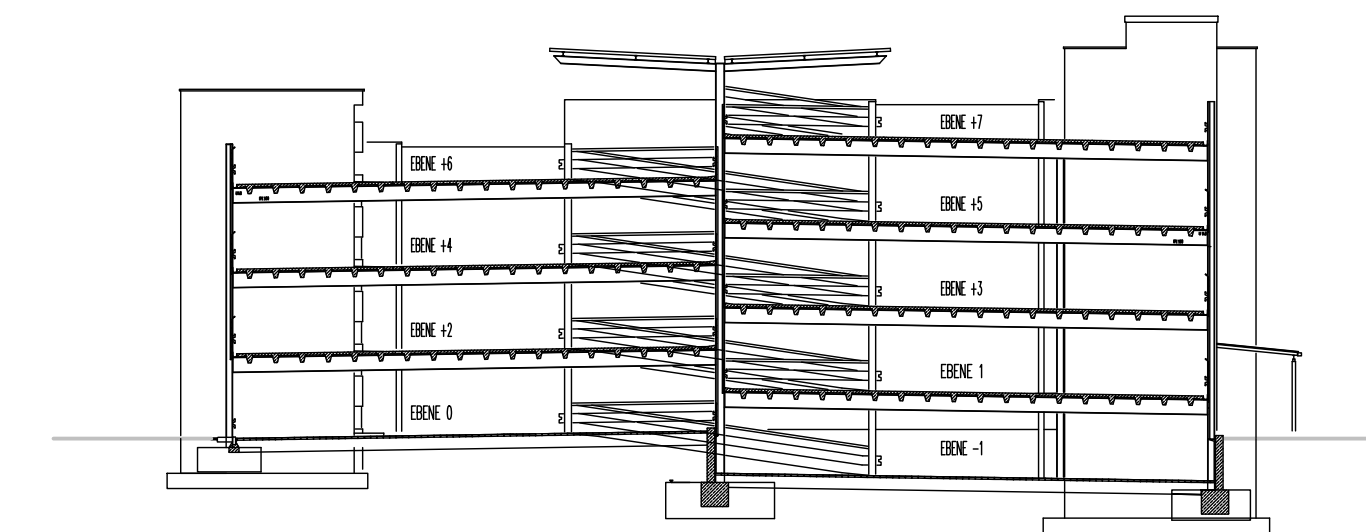

Höhenangaben im NEUEN SYSTEM:
Höhendifferenz zw. altem (württ.)
System und Neuem System



Planänderungsverfahren
Anpassung Station NBS
und Flughafentunnel Ost
gem. § 76 des VwVfG



Umgestaltung des Bahnknotens Stuttgart

Ausbau- und Neubaustrecke Stuttgart – Augsburg
Bereich Stuttgart–Wendlingen mit Flughafenanbindung

Planfeststellungsabschnitt 1.3 Filderbereich mit Flughafenanbindung, Teilabschnitt 1.3a
Baubabschnitt km 10+030 – km 15+311

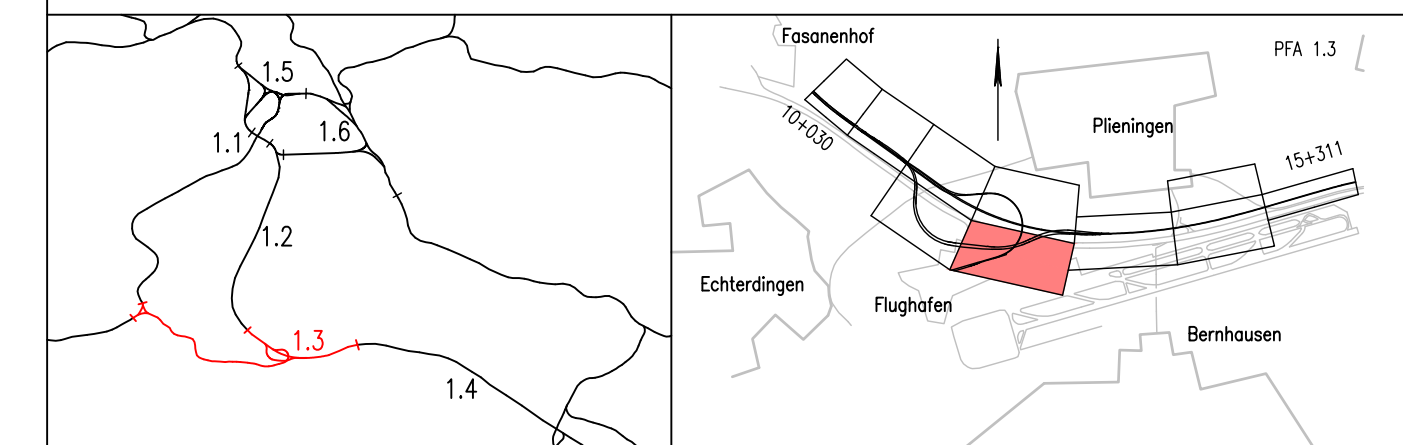

Geographische Codierung 1.3 0 2 0 0	Blattschnittcodierung 4 8 1 3 I A - 1 8	Organisatorische Codierung P I v q I Q 9 T C
Bauherr DB Netz AG Großprojekte Südwest Schwarzwaldstraße 82 76137 Karlsruhe	Projektsteuerung DB Projekt Stuttgart-Ulm GmbH LÖV (3) Röppelstraße 17 70191 Stuttgart	Planer – bearbeitet im Auftrag der DB Projekt Stuttgart-Ulm GmbH Ingenieurgesellschaft Stuttgart 21 - PFA 1.3 OBERMEYER PLANEN + BERATEN GMBH Hasenbergstraße 31 70178 Stuttgart Küller + Herath BERATENDE INGENIEURE SPIEKERMANN BERATENDE INGENIEURE gez. i.V. G. Schneider Stuttgart, 13.08.2021

<p>Schnitt Gleisplanung Flughafentunnel km ~2.1+90 (Achse 310R)–km ~2.1+70 (Achse 310L)</p>		Datum	Name																								
		08/11	Richter																								
<p>"Urheberschutz" – Alle Rechte bei der DB Projekt Stuttgart-Ulm GmbH</p>		bearbeitet	08/11 Kuhn																								
		geprüft	09/13 Wagner																								
<p>Änderungsvermerke</p> <table border="1"> <thead> <tr> <th>Index</th> <th>Änderungen</th> <th>Datum</th> <th>Name</th> </tr> </thead> <tbody> <tr> <td>B</td> <td>Beschluss PFA 1.3a</td> <td>28.06.2016</td> <td>KS 21-Sch_Wer</td> </tr> <tr> <td>C</td> <td>Fortschreibung aus PA Anpassung Station NBS u. Flughafentunnel Ost</td> <td>13.08.2021</td> <td>KS 21-Wag_R/Wer</td> </tr> <tr> <td> </td> <td> </td> <td> </td> <td> </td> </tr> <tr> <td> </td> <td> </td> <td> </td> <td> </td> </tr> <tr> <td> </td> <td> </td> <td> </td> <td> </td> </tr> </tbody> </table>		Index	Änderungen	Datum	Name	B	Beschluss PFA 1.3a	28.06.2016	KS 21-Sch_Wer	C	Fortschreibung aus PA Anpassung Station NBS u. Flughafentunnel Ost	13.08.2021	KS 21-Wag_R/Wer													<p>Maßstab 1:250</p>	
		Index	Änderungen	Datum	Name																						
B	Beschluss PFA 1.3a	28.06.2016	KS 21-Sch_Wer																								
C	Fortschreibung aus PA Anpassung Station NBS u. Flughafentunnel Ost	13.08.2021	KS 21-Wag_R/Wer																								
<p>Genehmigungsvermerk – Eisenbahn-Bundesamt</p> <table border="1"> <thead> <tr> <th>Datum</th> <th>Genehmigungsvermerk</th> <th>Name</th> <th>Unterschrift</th> </tr> </thead> <tbody> <tr> <td> </td> <td> </td> <td> </td> <td> </td> </tr> </tbody> </table>		Datum	Genehmigungsvermerk	Name	Unterschrift					<p>Freigabe DB Projekt Stuttgart-Ulm GmbH gez. i.V. Leskover Datum: 28.06.2016 Stuttgart, 13.08.2021 Ersetzt für Plan-Nr. Phase Index Ersetzt durch Plan-Nr. Index Anlage Planfeststellungsunterlagen Anlage 6.2 Blatt 9 B von 11</p>																	
Datum	Genehmigungsvermerk	Name	Unterschrift																								