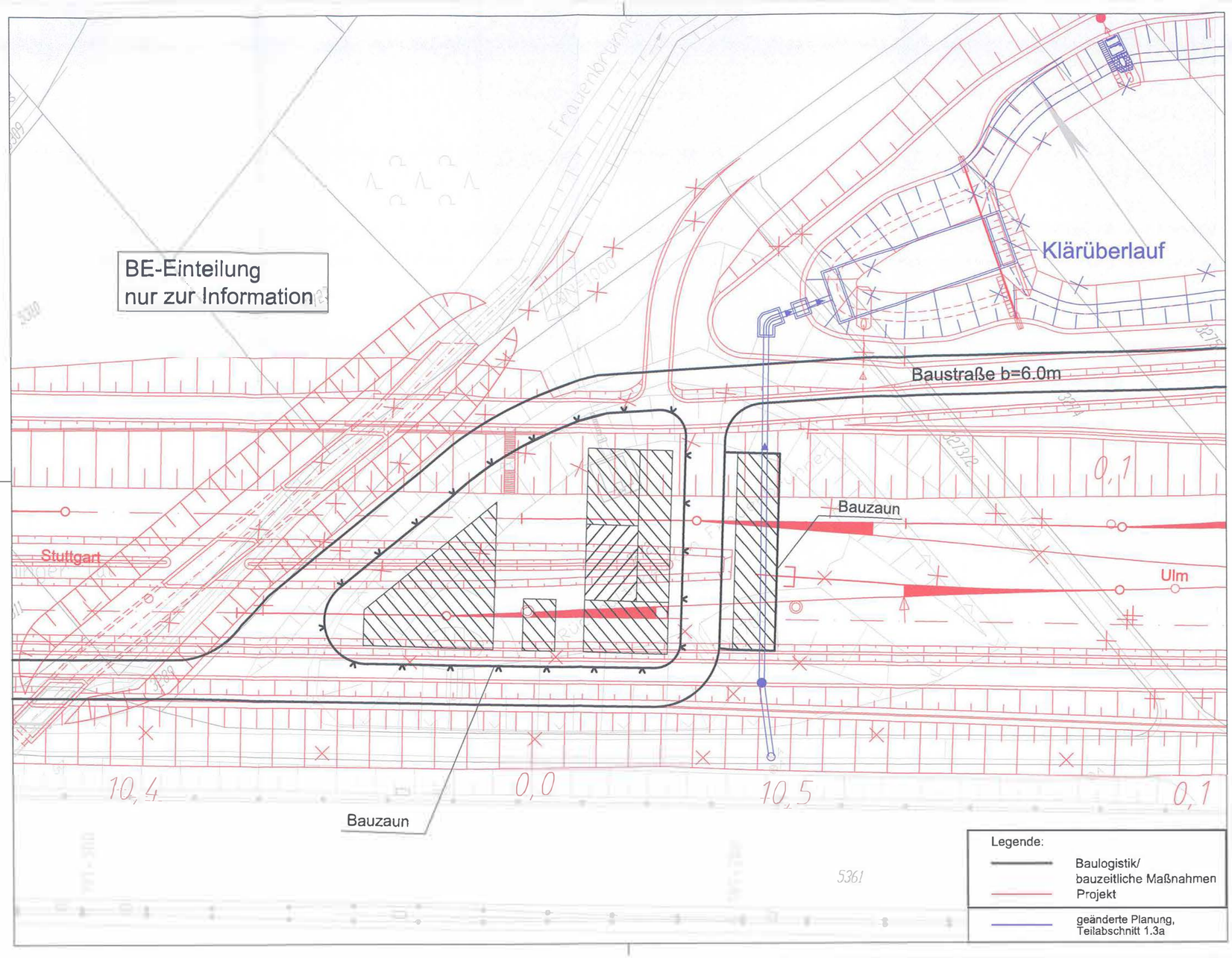

erzeugt mit ProVI

Stuttgart 21

Nur zur Information

DB NETZE

Umgestaltung des Bahnknotens Stuttgart

Ausbau- und Neubaustrecke Stuttgart – Augsburg
Bereich Stuttgart-Wendlingen mit Flughafenanbindung

Planfeststellungsabschnitt 1.3 Filderbereich mit Flughafenanbindung, Teilabschnitt 1.3a

Bauabschnitt km 10+030 – km 15+311

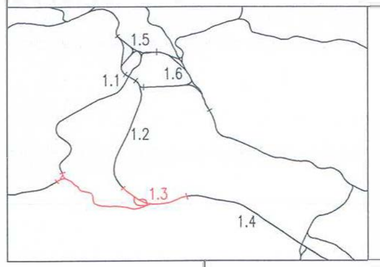

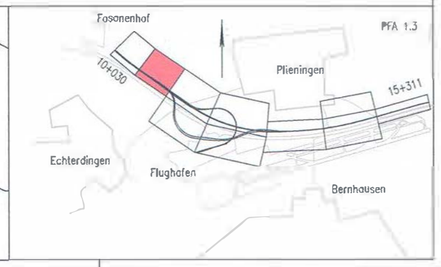

Geographische Codierung	Blattschnittcodierung	Organisatorische Codierung
1.3 0 0 0 0	4 8 1 3 – – – –	P I b I I K 2 0 0 B
PFA Bauabschnitt Blattschnitt	Streckennummer Bezirk	Phase Planzeichen Gewerk Ebene Planinhalt Index

Bauherr
DB Netz AG
Bauherrenvertretung Großprojekte Süd
Theodor-Heuss-Allee 7
60589 Frankfurt (M)
Tel. 069 / 265 – 0
Fax 069 / 265 – 31085

Projektsteuerung
Drees & Sommer
Infra Consult & Management GmbH
Leuteschlagerstraße 2
70173 Stuttgart
Tel. 07 11 / 22 29 33 – 10
Fax 07 11 / 22 29 33 – 90

Planer – bearbeitet im Auftrag der DB Projekt Stuttgart-Ulm GmbH
Ingenieurgemeinschaft Stuttgart 21 - PFA 1.3
OBERMEYER Planen + Beraten
Stuttgart, 28.06.2016
~~Pfizerstraße 5~~ ~~Tel. 0711 / 66 909 – 0~~
~~70178 Stuttgart~~ ~~Fax 0711 / 66 909 – 99~~
müller + hereth
SPIEKERMANN Beratende Ingenieure
gez. ppa Lederhofer
~~gez. ppa Lederhofer~~
~~Stuttgart, 16.09.2013~~

Bauzustände und Baulogistik

NBS

Baustelleneinrichtungsfläche Frauenbrunnen

	Datum	Name
gezeichnet	04/09	Fr
bearbeitet	04/09	Bss
geprüft	09/13	Gei

"Urheberschutz" – Alle Rechte bei der DB Projekt Stuttgart-Ulm GmbH

Maßstab 1:500

Änderungsvermerke

Index	Änderungen	Datum	Name
B	Beschluss PFA 1.3a	28.06.2016	IGS 21 – Do

Freigabe DB Projekt Stuttgart-Ulm GmbH
M. Leskovar
~~gez. i.V. Schade~~ ~~gez. i.V. Jacobi~~
Datum: Stuttgart, ~~16.09.2013~~ 28.06.2016

Ersatz für Plan-Nr. Phase Index
Ersetzt durch Plan-Nr.

Genehmigungsvermerk – Eisenbahn-Bundesamt

Datum	Genehmigungsvermerk	Name	Unterschrift

Anlage Planfeststellungsunterlagen
Anlage 13.2.1.1
Blatt 2 A von 2

\\mucwd12\Projects\17182\G\Planfest...\Trennung...\A-13-Bau...\A 13-2-1\3102PK20-b.dwg