

[N] m ü. NN

Schnitt km ~2.1+90 (Achse 310R) – km ~2.1+70 (Achse 310L)  
M. 1:250

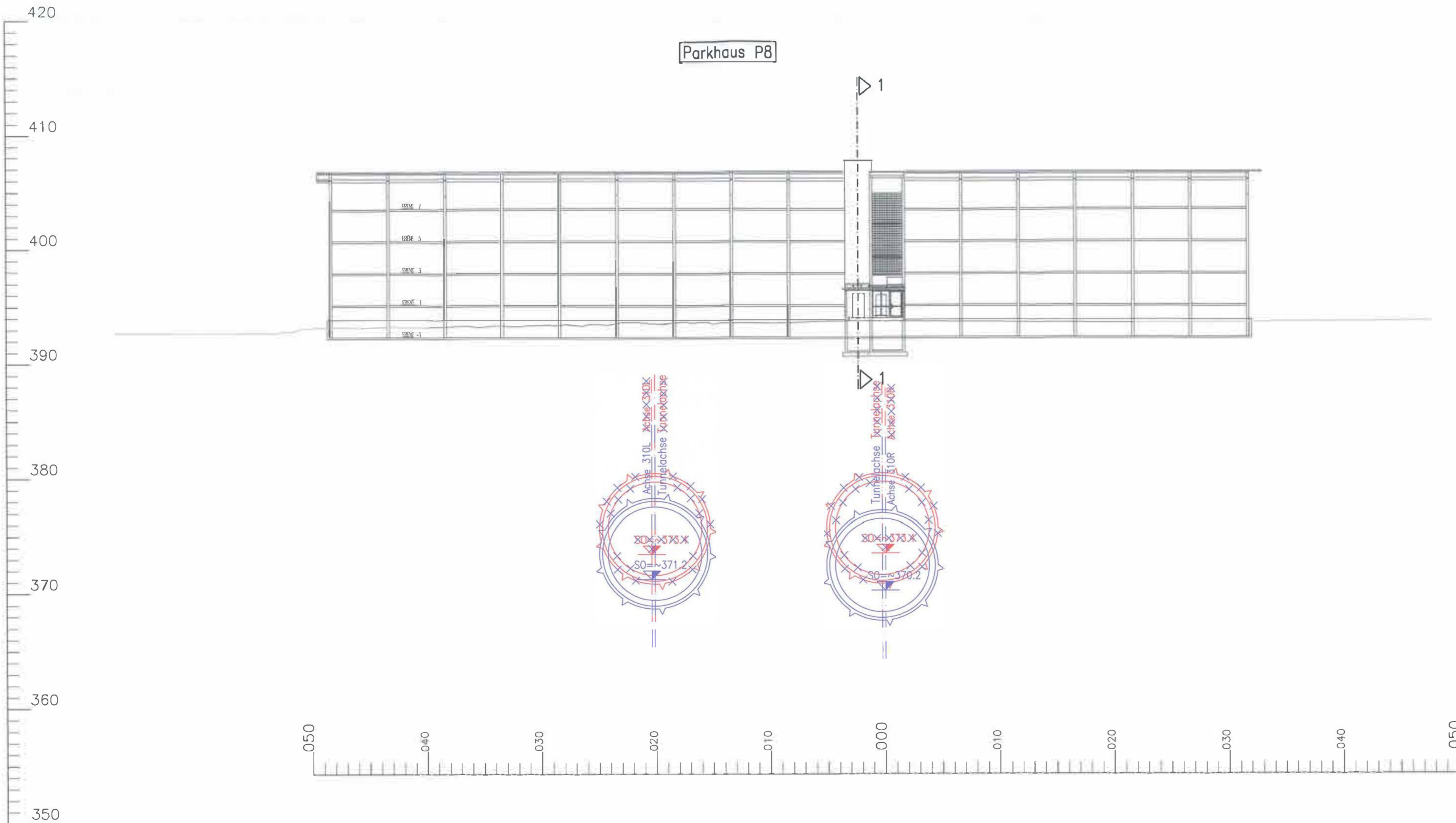

Schnitt 1-1

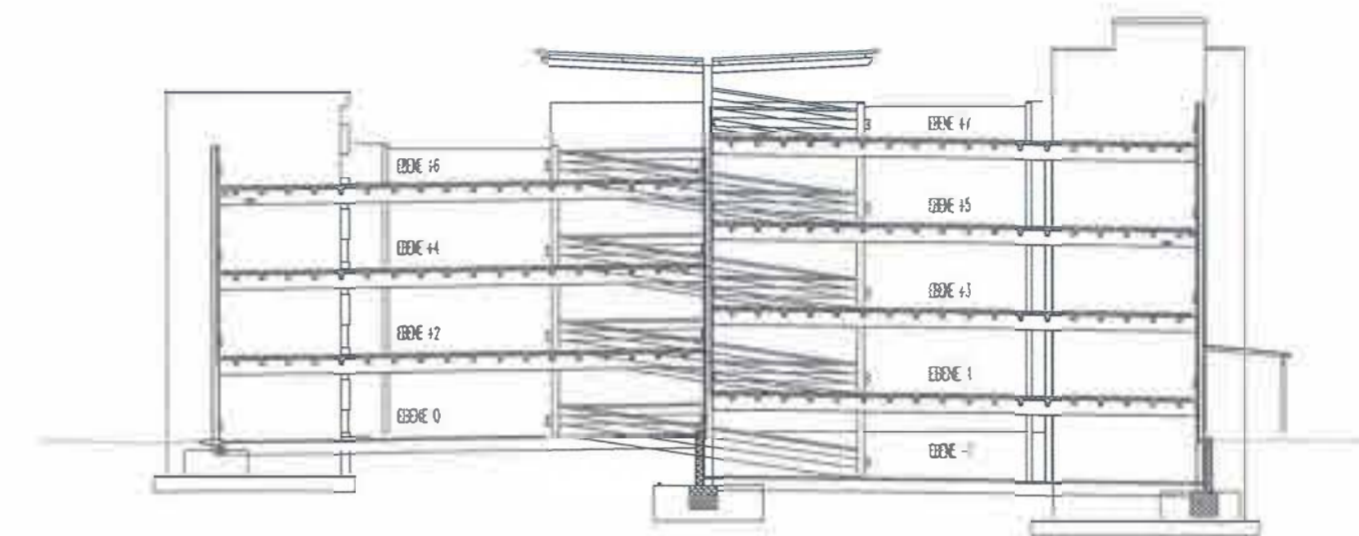

Höhenangaben im NEUEN SYSTEM;  
Höhendifferenz zw. altem (württ.)  
System und Neuem System

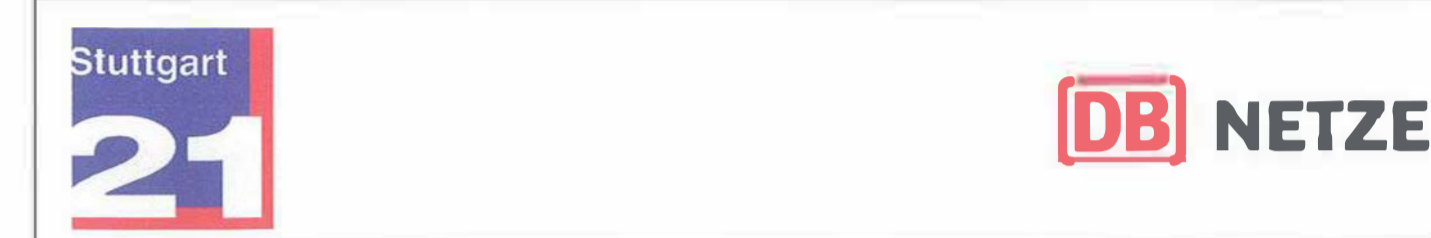

Umgestaltung des Bahnknotens Stuttgart  
Ausbau- und Neubaustrecke Stuttgart – Augsburg  
Bereich Stuttgart–Wendlingen mit Flughafenanbindung

Planfeststellungsabschnitt 1.3 Filderbereich mit Flughafenanbindung, Teilabschnitt 1.3a  
Baubabschnitt km 10+030 – km 15+311

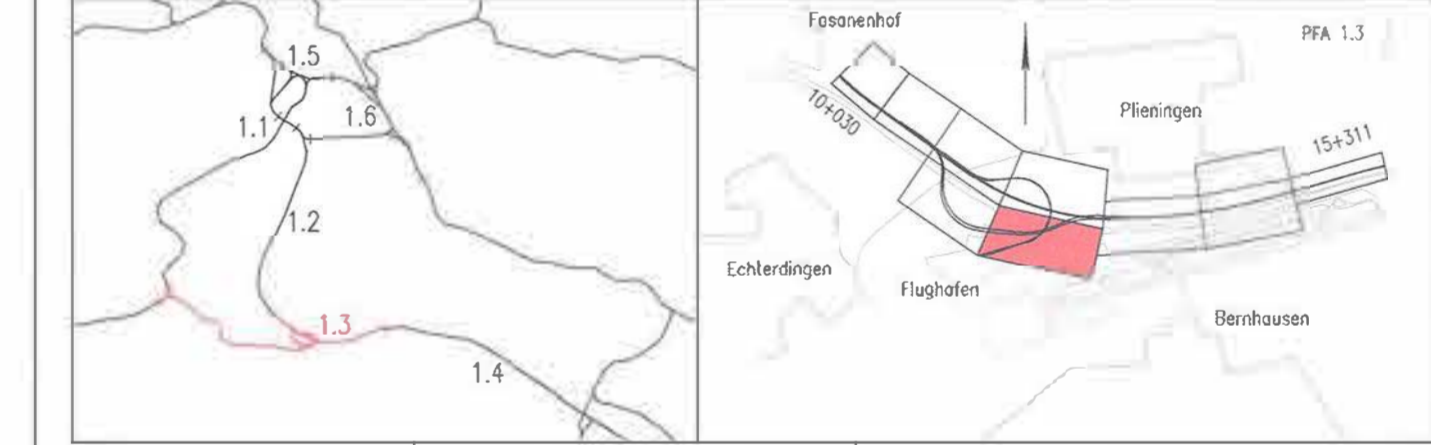

Geographische Codierung		Blattschnittcodierung		Organisatorische Codierung	
1.3	0 2 0 0	4 8 1 3	1 A - 1 8	P	I v q   I Q 9 T   0 B
PFA	Baubabschnitt	Blattschnitt	Streckennummer	Bezirk	Phase
Bauherr		Projektsteuerung		Planer – bearbeitet im Auftrag der DB Projekt Stuttgart-Ulm GmbH	
DB Netz AG Baubereich Erweiterung Großbrücken Süd Th. Sauer/Haus – Metz 7 62488 Fretzweil (W) Tel. 093 / 265 – 0 Fax 093 / 265 – 31005		Dress & Sommer Infra-Central & Management GmbH Ludwigschloßstraße 2 70173 Stuttgart Tel. 07 11 / 22 29 33 – 10 Fax 07 11 / 22 29 33 – 90		Ingenieurgesellschaft Stuttgart 21 - PFA 1.3 OBERMEYER Stuttgart, 28.06.2016 Tel. 0711 / 66 909 – 0 Fax 0711 / 66 909 – 99	

<p><b>Schnitt</b> Gleisplanung Flughafentunnel km ~2.1+90 (Achse 310R)–km ~2.1+70 (Achse 310L)</p>		Datum	Name								
		gezeichnet	08/11 Richter								
<p>„Urheberschutz“ – Alle Rechte bei der DB Projekt Stuttgart-Ulm GmbH</p>		bearbeitet	08/11 Kuhn								
		geprüft	09/13 Wagner								
<p>Maßstab</p>		1:250									
<p>Änderungsvermerke</p> <table border="1"> <thead> <tr> <th>Index</th> <th>Änderungen</th> <th>Datum</th> <th>Name</th> </tr> </thead> <tbody> <tr> <td>1</td> <td>Beschluss PFA 1.3a</td> <td>28.06.2016</td> <td>Blatt 21 - Sch. Wer</td> </tr> </tbody> </table>		Index	Änderungen	Datum	Name	1	Beschluss PFA 1.3a	28.06.2016	Blatt 21 - Sch. Wer	<p>Freigabe DB Projekt Stuttgart-Ulm GmbH Datum: Stuttgart, +6.09.2016 28.06.2016 gez. iM-Schode, gez. iM-Jaschke, iM-Leskovar</p>	
Index	Änderungen	Datum	Name								
1	Beschluss PFA 1.3a	28.06.2016	Blatt 21 - Sch. Wer								
<p>Planungsrechtliche Zulassungsentscheidung erteilt am 14. Juli 2016 59190-691 ppw018-2300#001 Eisenbahn-Bundesamt, Außenstelle Karlsruhe/Stuttgart</p>		<p>Anlage Planfeststellungsunterlagen Anlage 6.2 Blatt 9 A von 11</p>									