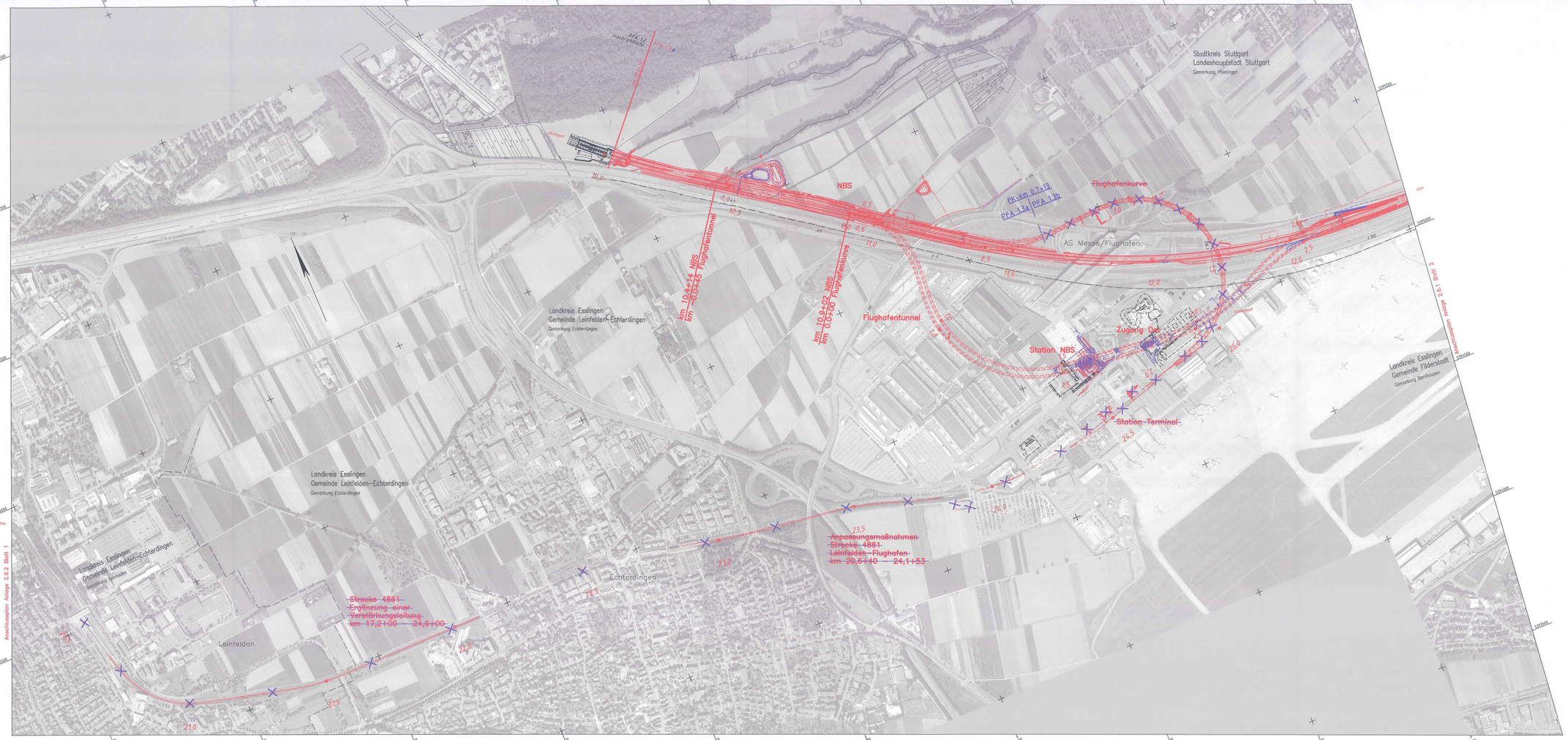

Legende

- Gleistrasse offene Linienführung (eingleisig)
- Gleistrasse offene Linienführung (zweigleisig)
- Gleistrasse Tunnel (eingleisig)
- Gleistrasse Tunnel (zweigleisig)
- Planung nachrichtlich
- Brückenwiderlager mit Brücke
- 2.001 Beschreibung — Bauwerksverzeichnisnummer mit Kurzbeschreibung des Bauwerks
- Böschung Damm
- Böschung Einschnitt
- Straßen- und Wegeneubau
- Rückbau vorhandener Anlagen
- Entwässerung Bahnanlagen. Die Entwässerungsleitungen Dritter sind in Anlage 8 dargestellt.
- Stützbauwerk
- Schallschutzmauer

Grundlage: ATKIS – ALK
Landesamt für Geoinformation und Landentwicklung Baden-Württemberg (www.lgl.bwl.de), Az: 0278-4/557

- geänderte Planung
- nicht mehr Gegenstand des PF-Verfahrens

Stuttgart 21

DB NETZE

Umgestaltung des Bahnknotens Stuttgart

Ausbau- und Neubaustrecke Stuttgart – Augsburg
Bereich Stuttgart-Wendlingen mit Flughafenanbindung

Planfeststellungsabschnitt 1.3 Filderbereich mit Flughafenanbindung, Teilabschnitt 1.3a
Bauabschnitt: km 10+030 – km 15+311

Geographische Codierung			Blattschnittcodierung			Organisatorische Codierung								
1.3	0 0	0 0	4 8 1 3	H X	– 6 0	P	I e l l U	V K 0 1	0 B
PFA	Bauabschnitt	Blattschnitt	Streckennummer		Bezirk	Phase	Planungsart	Gewerk Ebene	Planinhalt	Index

Bauherr:
DB Netz AG
Bauherrenvertretung Großprojekte Süd
Theodor-Heuss-Allee 7
60486 Frankfurt (M)
Tel 069 / 265 – 31945
Fax 069 / 265 – 31985

Projektbearbeitung:
Drees & Sommer
Infra Consult & Management GmbH
Lautenschlagerstraße 1
70173 Stuttgart
Tel 07 11 / 22 33 33 – 10
Fax 07 11 / 22 33 33 – 90

Planer – beauftragt im Auftrag der DB Projekt Stuttgart-Ulm GmbH:
Ingenieurgemeinschaft Stuttgart 21 - PFA 1.3
OBERMEYER Planen + Beraten
Pfauwiesenweg 11
70567 Stuttgart
Tel 07 11 / 72 81 – 0
Fax 07 11 / 72 81 – 100
Partnerbüro:
Obermeyer Consult
Tel 07 11 / 72 81 – 0
Fax 07 11 / 72 81 – 100
SPIEKERMANN
Gesellschaft von Ingenieuren
Tel 07 11 / 16 57 – 0
Fax 07 11 / 16 57 – 99
gez. ppa. Leonhardt
gez. Dipl.-Ing. Spiekermann

Übersichtslageplan

Gleisplanung

NBS km 10,030...12,944

	Datum	Name
gezeichnet	03/13	Do
bearbeitet	03/13	Do
geprüft	09/13	Gei

"Urheberschutz" – Alle Rechte bei der DB Projekt Stuttgart-Ulm GmbH

Maßstab: 1:5000

Änderungsvermerke

Index	Bezeichnung	Datum	Name
A	Zwischenstand PFA 1.3	22.09.2015	Do, Ei – Do
B	Beschluss PFA 1.3b	28.06.2016	Do, Ei – Do

Freigabe DB Projekt Stuttgart-Ulm GmbH
gez. i.V. Gehrer gez. i.V. Jacobi
Datum Stuttgart, 14.06.2016 28.06.2016

Ersetzt für Plan-Nr. Index
Ersetzt durch Plan-Nr. Index

Gen.

Planungsrechtliche Zulassungsentscheidung erteilt am 14. Juli 2016: 55190-591/gbw/018-2300#001 Eisenbahn-Bundesamt, Außenstelle Karlsruhe/Stuttgart
Im Auftrag: Berger

Datum	Unterschrift

Anlage Planfeststellungsunterlagen
Anlage 2.6.1
Blatt 1 von 2

/1182\G\Planfest...\1/menung...\A-02-Ues...\A 2-6\3-00ü001-002=01