



Umgestaltung des Bahnknotens Stuttgart

Ausbau- und Neubaustrecke Stuttgart - Augsburg
Bereich Stuttgart-Wendlingen mit Flughafenanbindung

Planfeststellungsabschnitt 1.2 Fildertunnel

Bauabschnitt km 0,432 - km 10,030

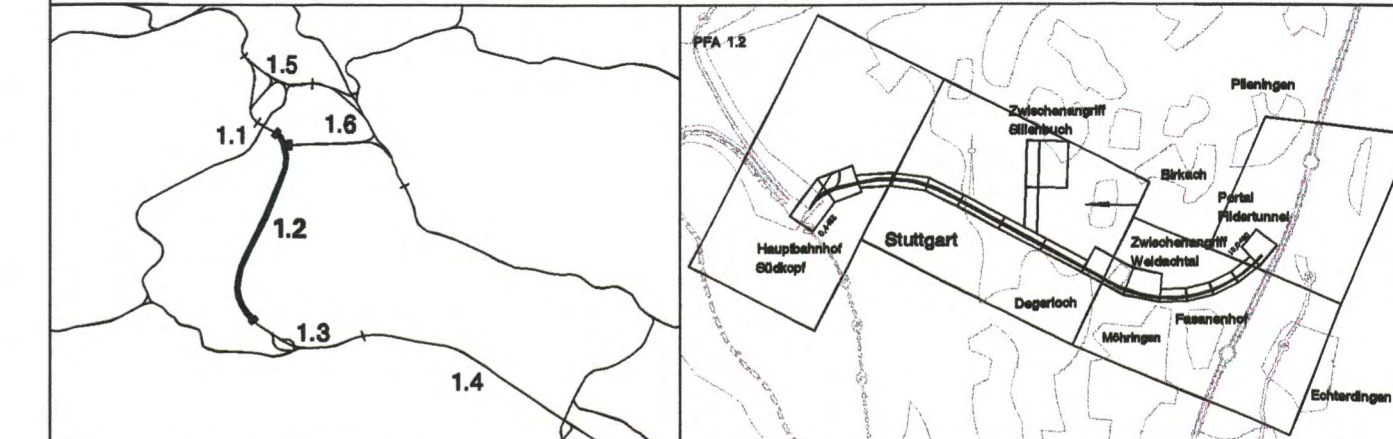

Geographische Codierung

1.2	1	2	0	0
PFA Bauabschnitt Blattschnitt				

Blattschnittcodierung

Streckennummer Bezirk									

Organisatorische Codierung

Phase Planzonen Gewerk Ebene Planinhalt Index									

Auftraggeber

DBProjekt GmbH Stuttgart 21
Wolframerstr. 20
70191 Stuttgart
Tel. 07 11 / 2 27 85 - 0
Fax. 07 11 / 2 27 85 - 999

Projektsteuerung

Drees & Sommer AG
Infra Consult & Management GmbH
Lautenschlagerstraße 2
70173 Stuttgart
Tel. 07 11 / 22 29 33 - 10
Fax. 07 11 / 22 29 33 - 90

Planer - bearbeitet im Auftrag der

DBProjekt GmbH Stuttgart 21
Bung / DE-Consult / FICHTNER
Kronenstr. 36
70174 Stuttgart
Tel. 0711 / 162 69 - 0
Fax. 0711 / 162 69 - 24

Aufgestellt:

DE-Consult
gez. Berberich
Stuttgart, 30.11.2001

<h3>Verträglichkeitsstudie gem. FFH - RL NSG Weidach- und Zettachwald - Bestand -</h3>		Datum	Name																									
		Gezeichnet	12/01	Mn																								
<p>"Urheberschutz" - Alle Rechte bei der DBProjekt GmbH Stuttgart 21</p> <p>Änderungsvermerke</p> <table border="1"> <thead> <tr> <th>Index</th> <th>Änderungen</th> <th>Datum</th> <th>Name</th> </tr> </thead> <tbody> <tr> <td>A</td> <td>Umplanung Trog Vorentscheid Filder</td> <td>18.08.2005</td> <td>gez. Marquart</td> </tr> <tr> <td> </td> <td> </td> <td> </td> <td> </td> </tr> <tr> <td> </td> <td> </td> <td> </td> <td> </td> </tr> <tr> <td> </td> <td> </td> <td> </td> <td> </td> </tr> <tr> <td> </td> <td> </td> <td> </td> <td> </td> </tr> </tbody> </table>		Index	Änderungen	Datum	Name	A	Umplanung Trog Vorentscheid Filder	18.08.2005	gez. Marquart																	Bearbeiter	12/01	Soth/Bohm
		Index	Änderungen	Datum	Name																							
A	Umplanung Trog Vorentscheid Filder	18.08.2005	gez. Marquart																									
<p>Genehmigungsvermerk - Eisenbahn-Bundesamt</p> <table border="1"> <thead> <tr> <th>Datum</th> <th>Genehmigungsvermerk</th> <th>Name</th> <th>Unterschrift</th> </tr> </thead> <tbody> <tr> <td> </td> <td> </td> <td> </td> <td> </td> </tr> <tr> <td> </td> <td> </td> <td> </td> <td> </td> </tr> </tbody> </table>		Datum	Genehmigungsvermerk	Name	Unterschrift									Maßstab	1:5.000													
		Datum	Genehmigungsvermerk	Name	Unterschrift																							
<p>Freigabe DBProjekt GmbH Stuttgart 21</p> <p>gez. Baur</p> <p>Datum: 10.12.2001</p> <p>Ersatz für Plan-Nr. Phase Index</p> <p>Ersatz durch Plan-Nr.</p>		<p>Anlage Planfeststellungsunterlagen</p> <p>Anhang 2 zu 61-01</p> <p>Anlage 18.1</p>																										

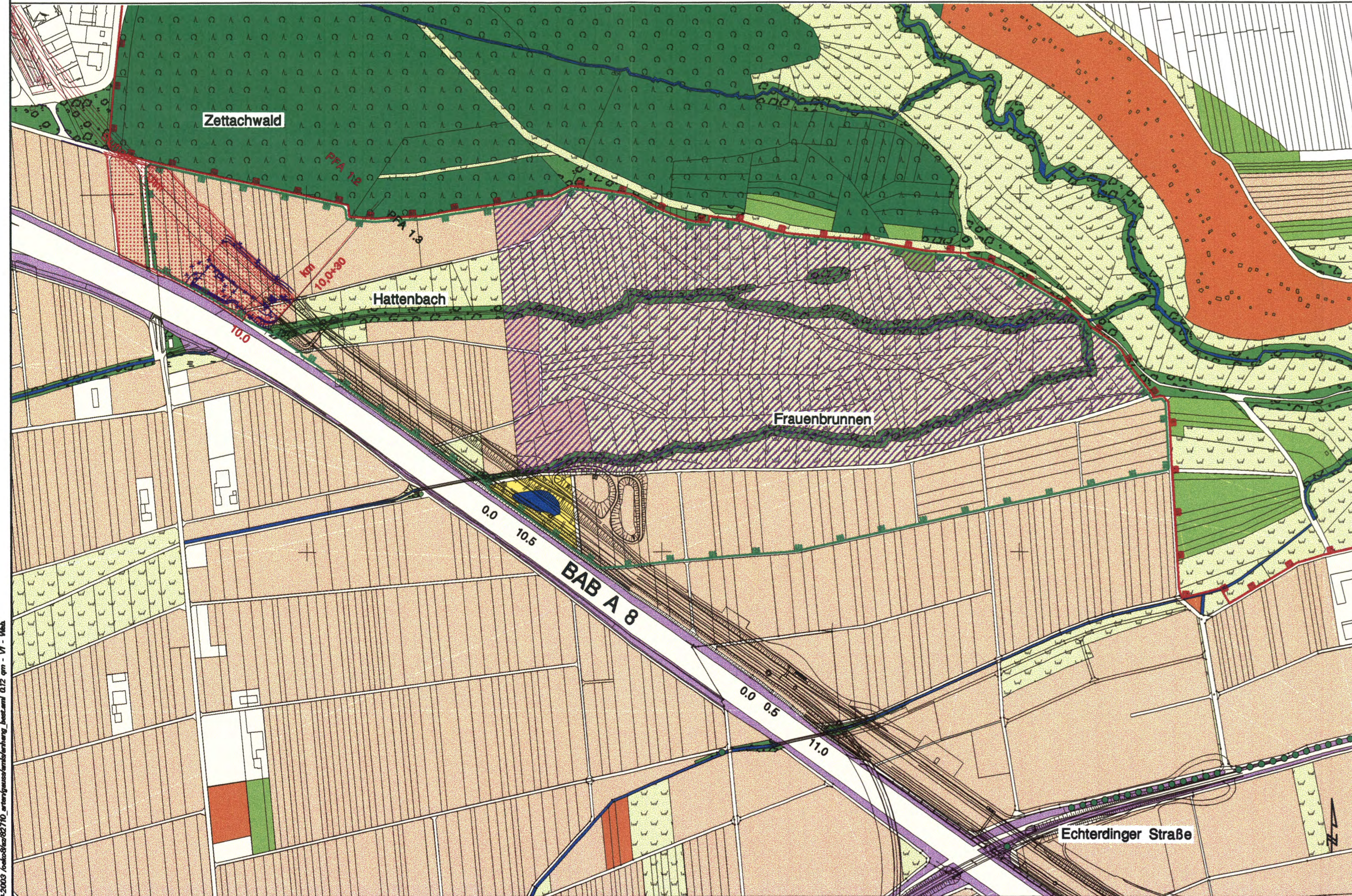

Legende

Biotoptypengruppen

- Laubwald
- Nadelwald
- Mischwald
- Streuobstbestand
- Hecke, Feldgehölz, Gehölzpflanzung in Grünanlage
- Einzelbaum / Baumreihe, Allee
- Fließgewässer
- Stillgewässer
- Frischwiese und -weide
- Acker, Ackerbrache
- Garten, Gartenbrache, Grabeland, Kleingarten
- Ruderal- und Staudenflur, Trittvegetation / Gehölzsukzession
- hochverdichtete Bebauung, Verkehrsfläche, sonstige versiegelte Fläche, zurückgebaute Fläche
- Verkehrsbegleitgrün

Schutzgebiete

- NSG - Grenze / gemeldetes FFH - Gebiet
- LSG - Grenze
- Potentielles Artenschutzgebiet für *Maculinea nausithous*

Sonstiges

- Technische Planung mit Kilometrierung
- Planung alt, nach 1. Änderungsverfahren nicht mehr aktuell
- Planung vom 1. Änderungsverfahren
- nachrichtliche Planung Dritter

Für die Arbeitsgemeinschaft BUNG / DE-Consult / FICHTNER erstellt von:

UMWELT- UND LANDSCHAFTSPLANUNG
DR. SCHLIESE, DR. SCHMIDT & DR. BOHMANN GBR
Langgasse 8, 88650 Wendlingen, Tel. 069291005-0, Fax 01005-9