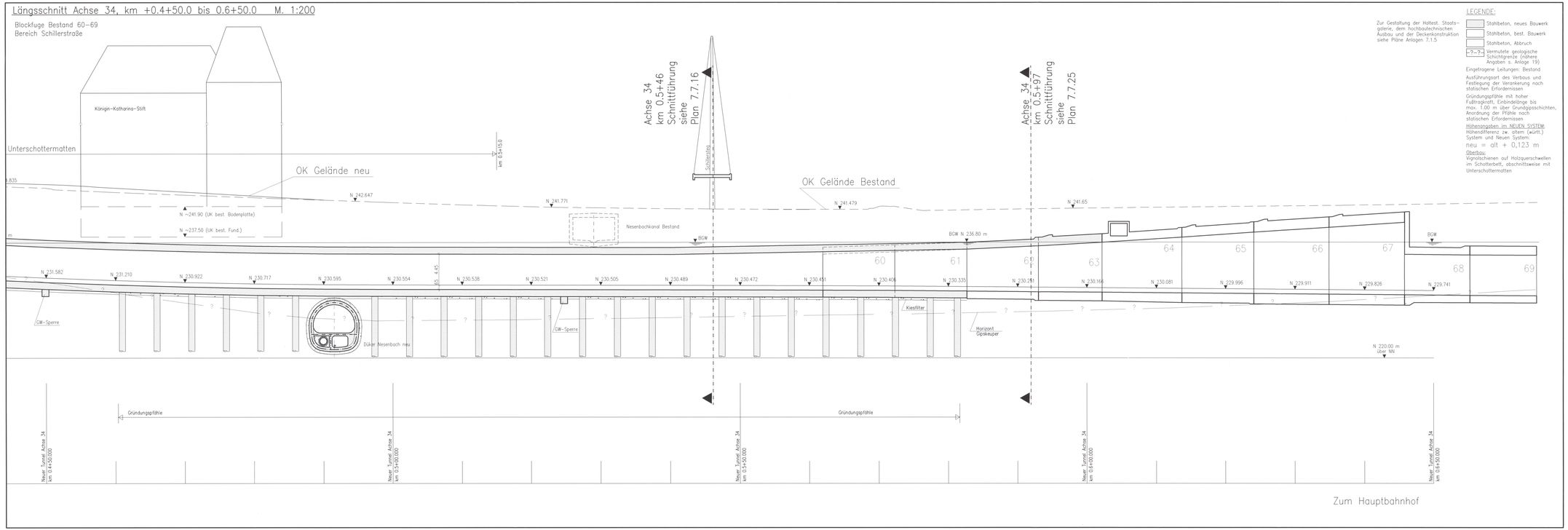

Kartengrundlage: Bestandsdaten der DB AG
Digitale Stadtkarte des Stadtmessungsamtes Stuttgart
Für das Projekt Stuttgart 21 überarbeitet durch SEB Ingenieur–Consult GmbH

Stuttgart 21
DBProjekt Stuttgart 21
Deutsche Bahn DB

Planfestgestellt gemäß § 18 Abs. 1 AEG durch Beschluß vom 28. März 2001
Az.: 5818.2-P-P621-PFA 1-1
Eisenbahn-Bundesamt Außenstelle Stuttgart

Umgestaltung des Bahnknotens Stuttgart

Ausbau- und Neubaustrecke Stuttgart – Augsburg
Bereich Stuttgart-Wendlingen mit Flughafenanbindung

Planfeststellungsabschnitt 1.1 Talquerung mit Hauptbahnhof
Bau-km –0.4 –42.0 bis +0.4 +32.0

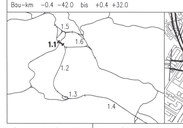
1.5
1.1
1.2
1.3
1.4
Stuttgart Hbf
Stuttgart Stadtbahnhaltestelle Staatsgalerie
Stuttgart Stadtbahnhaltestelle Schillerstraße
Stuttgart Stadtbahnhaltestelle Hauptbahnhof
Stuttgart Stadtbahnhaltestelle Schlossgarten
Stuttgart Stadtbahnhaltestelle Rathaus
Stuttgart Stadtbahnhaltestelle Marienplatz
Stuttgart Stadtbahnhaltestelle Olgaeck
Stuttgart Stadtbahnhaltestelle Charlottenplatz
Stuttgart Stadtbahnhaltestelle Feuersee
Stuttgart Stadtbahnhaltestelle Leonhardsvorstadt
Stuttgart Stadtbahnhaltestelle Leonhardsplatz
Stuttgart Stadtbahnhaltestelle Wilhelmsplatz
Stuttgart Stadtbahnhaltestelle Rotebühlplatz
Stuttgart Stadtbahnhaltestelle Rotebühlplatz
Stuttgart Stadtbahnhaltestelle Hauptbahnhof
Stuttgart Stadtbahnhaltestelle Schlossgarten
Stuttgart Stadtbahnhaltestelle Staatsgalerie
Stuttgart Stadtbahnhaltestelle Schillerstraße
Stuttgart Stadtbahnhaltestelle Charlottenplatz
Stuttgart Stadtbahnhaltestelle Feuersee
Stuttgart Stadtbahnhaltestelle Leonhardsvorstadt
Stuttgart Stadtbahnhaltestelle Leonhardsplatz
Stuttgart Stadtbahnhaltestelle Wilhelmsplatz
Stuttgart Stadtbahnhaltestelle Rotebühlplatz
Stuttgart Stadtbahnhaltestelle Rathaus
Stuttgart Stadtbahnhaltestelle Marienplatz
Stuttgart Stadtbahnhaltestelle Olgaeck