Verlegung Stadtbahnhaltestelle Staatsgalerie

Grundriß Gleisebene

Abschnitt Willy-Brandt-Straße

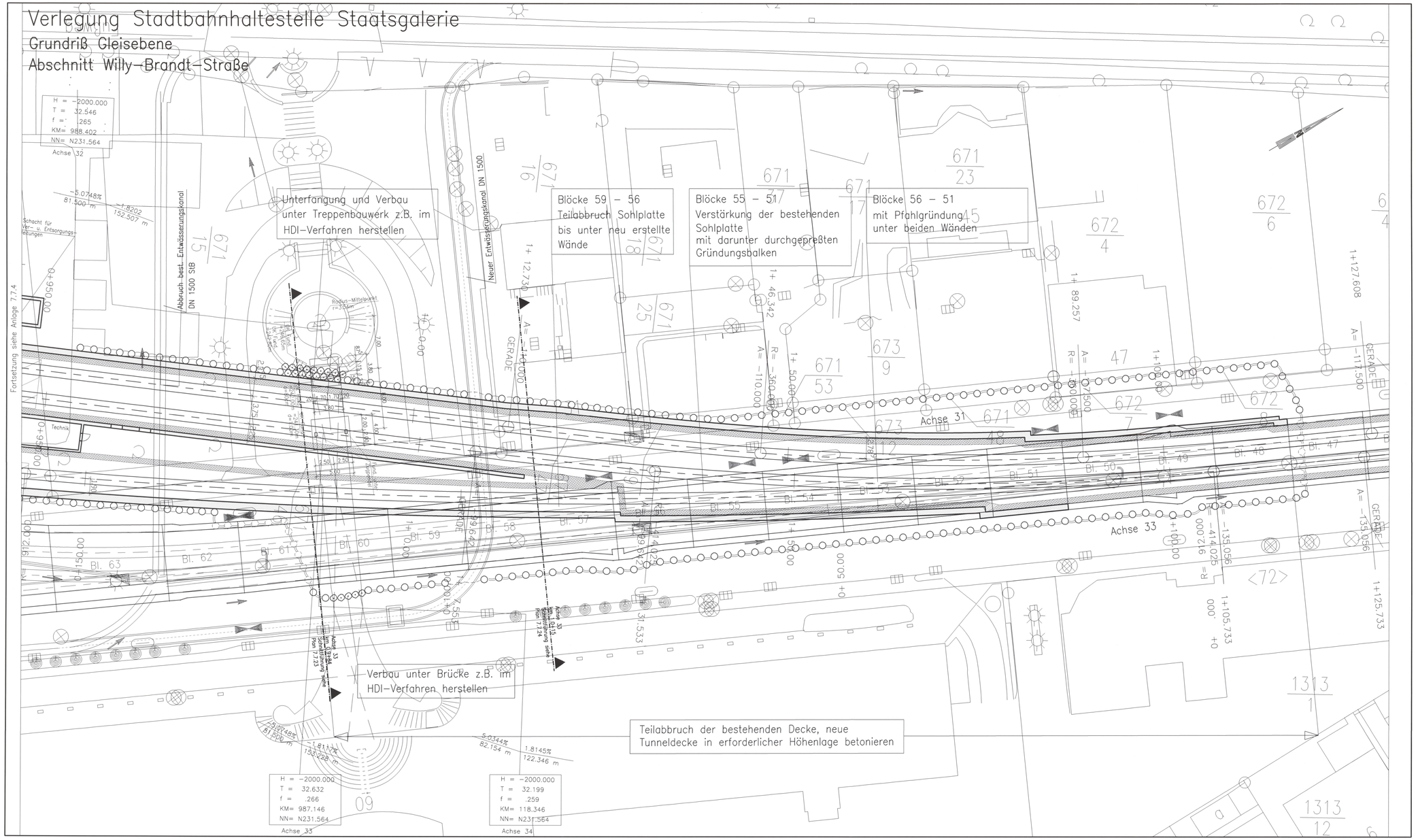

LEGENDE:

- Stahlbeton, neues Bauwerk
- Stahlbeton, bestehendes Bauwerk
- Stahlbeton, Abbruch
- Unterschottermatten
- Sicherheitsraum

Eingetragene Leitungen: Bestand

Ausführungsart des Verbaus und Festlegung der Verankerung nach statischen Erfordernissen

Höhenangaben im NEUEN SYSTEM:
Höhendifferenz zw. altem (württembergischen) System und dem Neuen System:
neu = alt + 0,123 m

Die Blockfugen in den neu zu erstellenden Streckenabschnitten sind nicht dargestellt.

Gründungspfähle mit hoher Fußtragkraft, Einbindelänge bis max. 1.00 m über Grundgipsschichten, Anordnung der Pfähle nach statischen Erfordernissen

Verfüllung und Verdämmung von nicht mehr genutzten Tunnelbereichen siehe Schnittpläne

Oberbau:
Vignolschienen auf Holzquerschwellen im Schotterbett, abschnittsweise mit Unterschottermatten

Kartengrundlage: Bestandsdaten der DB AG
Digitale Stadtkarte des Stadtmessungsamtes Stuttgart
Für das Projekt Stuttgart 21 überarbeitet durch SEIB Ingenieur-Consult GmbH

Stuttgart 21 DBProjekt Stuttgart 21

Deutsche Bahn DB

Planfeststellungsabschnitt 1.1 Talquerung mit Hauptbahnhof
Bau-km -0.4 -42.0 bis +0.4 +32.0

28. Jan. 2005

Umgestaltung des Bahnknotens Stuttgart
Ausbau- und Neubaustrecke Stuttgart – Augsburg
Bereich Stuttgart-Wendlingen mit Flughafenanbindung

Geographische Codierung	Blattschnittcodierung	Organisatorische Codierung
1.1 2 5 0 0	4 8 1 3 H G – 1 _	P l t v _ I K 2 T _
FKA Bauabschnitt Blattschnitt	Streckennummer Bezirk	Phase Planschichten Gewerk Ebene Planinhalt Index

Auftraggeber
DBProjekt GmbH Stuttgart 21
Wolframstr. 20
70191 Stuttgart
Tel. 07 11 / 2 27 85 – 0
Fax. 07 11 / 2 27 85 – 11

Projektsteuerung
Drees & Sommer
Intra Consult & Management GmbH
Laubenschlagerstraße 2
70173 Stuttgart
Tel. 07 11 / 22 29 33 – 10
Fax. 07 11 / 22 29 33 – 90

Planer – bearbeitet im Auftrag der DBProjekt GmbH Stuttgart 21
Ingenieur – Arbeitsgemeinschaft
BCS Ingenieurzentrum
Hanauer Landstraße 135-137
60314 Frankfurt a. M.
Tel. 069 / 95921 – 0
Fax. 069 / 95921 – 437

Bolt und Partner GmbH
Elzeldstraße 11
70180 Stuttgart
Tel. 0711 / 64054 – 0
Fax. 0711 / 64054 – 10

Stuttgart, den 10.08.2001
gez. Münzner

Verlegung Stadtbahnhaltestelle Staatsgalerie
Grundriß Gleisebene
Abschnitt Willy-Brandt-Straße

	Datum	Name
Gezeichnet	08/01	Scharpff
Bearbeiter	08/01	Braig
Geändert		

Maßstab 1: 200

"Urheberschutz" – Alle Rechte bei der DBProjekt GmbH Stuttgart 21

Änderungsvermerke

Index	Änderungen	Datum	Name

Freigabe DBProjekt GmbH Stuttgart 21
gez. R. Baur
Datum: 24.08.2001 24-16

Ersatz für Plan-Nr. Phase Index
Ersetzt durch Plan-Nr.

Genehmigungsvermerk – Eisenbahn-Bundesamt

Datum	Genehmigungsvermerk	Name	Unterschrift

Anlage Planfeststellungsunterlagen
Anlage 7.7.3
Blatt 1 von 1

H:\PS21\ Dateiname: 1I25PK2T.dwg Plot-Datei: 1I25PK2T.00_ Planstand: 10.08.2001
1160x594mm