

Querschnitt km +1.2+43.000 Achse 301 M 1:200  
Bestand Block 66

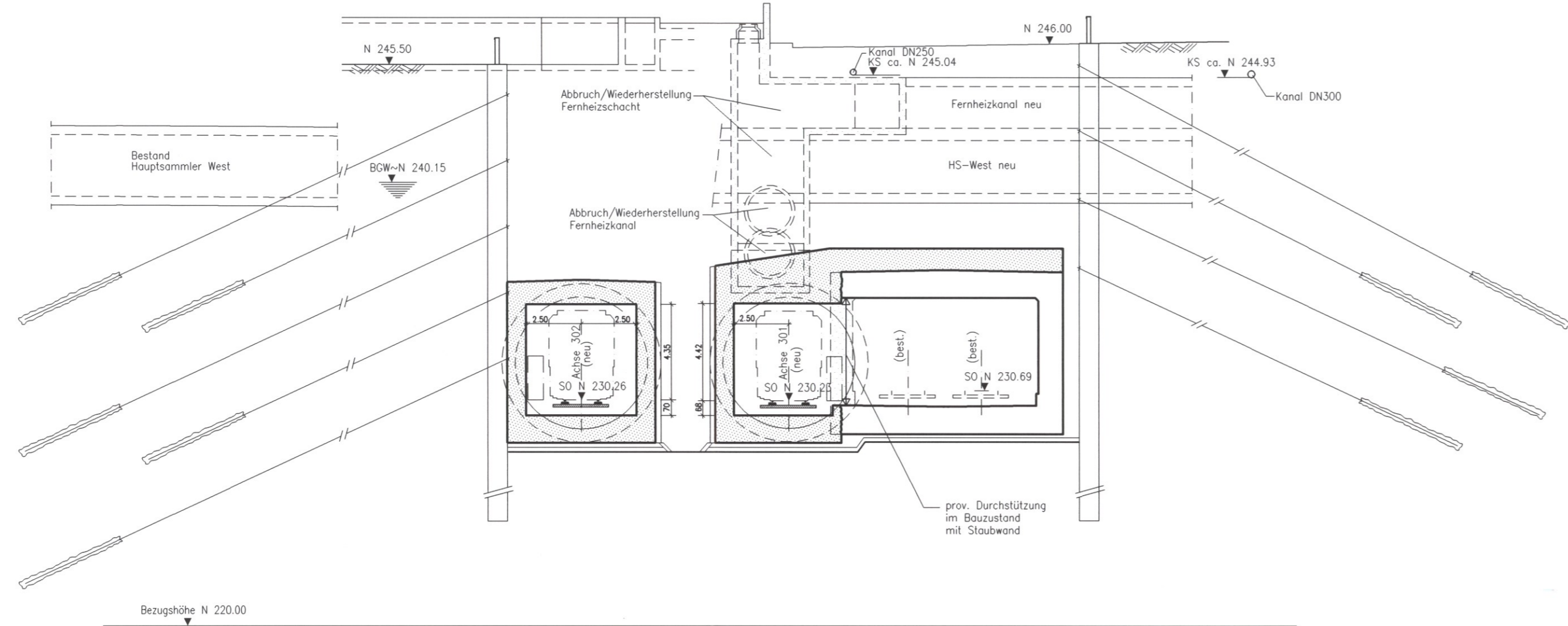

LEGENDE:

- Stahlbeton, neues Bauwerk
- Stahlbeton, bestehendes Bauwerk
- Stahlbeton, Abbruch

Eingetragene Leitungen: Bestand

Ausführungsart des Verbaus und Festlegung der Verankerung nach statischen Erfordernissen

Höhenangaben im NEUEN SYSTEM:

Höhendifferenz zw. altem (württembergischen) System und dem Neuen System:  
neu = alt + 0,123 m

Geologie siehe Anlage 19.2.2

Stuttgart

**21**

DBProjekt  
Stuttgart 21

Deutsche Bahn



Planfeststellungsabschnitt gemäß § 18 Abs. 1 AEG durch Beschluss

vom 28. Jan. 2005

Az.: 59160 PAP-PS21-PPA 1.1

Eisenbahn-Bundesamt

St. Karlsruhe/Stuttgart

Im Auftrag

Umgestaltung des Bahnknotens Stuttgart  
Ausbau- und Neubaustrecke Stuttgart - Augsburg  
Bereich Stuttgart-Wendlingen mit Flughafenanbindung

Planfeststellungsabschnitt 1.1 Talquerung mit Hauptbahn

Bau-km -0.4 -42.0 bis +0.4 +32.0

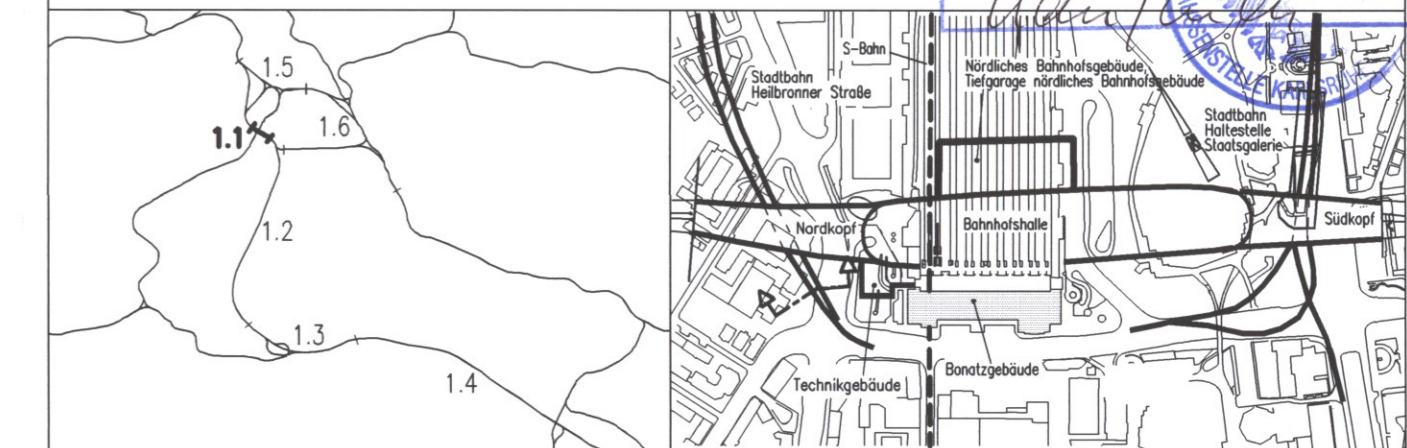

Geographische Codierung		Blattschnittcodierung		Organisatorische Codierung	
1.1	6100	4813	HF-1-	P	IV-IQ5T
PFA	Bauabschnitt	Blattschnitt	Streckennummer	Bezirk	Phase
Auftraggeber		Projektsteuerung		Planner - bearbeitet im Auftrag der DBProjekt GmbH Stuttgart 21	
DBProjekt GmbH Stuttgart 21 Wallramstr. 20 70191 Stuttgart Tel. 07 11 / 2 27 85 - 0 Fax. 07 11 / 2 27 85 - 11		Drees & Sommer Infra Consult & Management GmbH Lautenschlagerstraße 2 70173 Stuttgart Tel. 07 11 / 22 29 33 - 10 Fax. 07 11 / 22 29 33 - 90		Ingenieur - Arbeitsgemeinschaft BGS Ingenieursozialität Hanauer Landstraße 135-137 60314 Frankfurt a. M. Tel. 069 / 95921 - 0 Fax. 069 / 95921 - 437	
				Boll und Partner GmbH Eitelstraße 11 70180 Stuttgart Tel. 0711 / 64954 - 0 Fax. 0711 / 64954 - 10	Stuttgart, den 10.08.2001 gez. Münzner

Verlegung Stadtbahn Heilbronner Straße Querschnitt km +1.2+43.000 Achse 301 Bestand Block 66		Datum	Name																												
		Gezeichnet	08/01 kr																												
		Bearbeiter	08/01 Koch																												
"Urheberschutz" - Alle Rechte bei der DBProjekt GmbH Stuttgart 21		Geändert																													
		Maßstab	1:200																												
Änderungsvermerke		Freigabe DBProjekt GmbH Stuttgart 21 gez. R. Baur																													
<table border="1"> <thead> <tr> <th>Index</th> <th>Änderungen</th> <th>Datum</th> <th>Name</th> </tr> </thead> <tbody> <tr><td> </td><td> </td><td> </td><td> </td></tr> <tr><td> </td><td> </td><td> </td><td> </td></tr> <tr><td> </td><td> </td><td> </td><td> </td></tr> <tr><td> </td><td> </td><td> </td><td> </td></tr> <tr><td> </td><td> </td><td> </td><td> </td></tr> <tr><td> </td><td> </td><td> </td><td> </td></tr> </tbody> </table>		Index	Änderungen	Datum	Name																									Datum: 24.08.2001 21-20	
Index	Änderungen	Datum	Name																												
Genehmigungsvermerk - Eisenbahn-Bundesamt		Anlage Planfeststellungsunterlagen																													
<table border="1"> <thead> <tr> <th>Datum</th> <th>Genehmigungsvermerk</th> <th>Name</th> <th>Unterschrift</th> </tr> </thead> <tbody> <tr><td> </td><td> </td><td> </td><td> </td></tr> <tr><td> </td><td> </td><td> </td><td> </td></tr> </tbody> </table>		Datum	Genehmigungsvermerk	Name	Unterschrift									Anlage 7.2.1.15 Blatt 1 von 1																	
Datum	Genehmigungsvermerk	Name	Unterschrift																												