

Umgestaltung des Bahnknotens Stuttgart  
 Ausbau- und Neubaustrecke Stuttgart - Augsburg  
 Bereich Stuttgart-Wendlingen mit Flughafenanbindung

Planfestgestellt gemäß § 18 Abs. 1 AEG  
 durch Beschluss  
 vom 28. Jan. 2005

Az. 5 9160 PAP-PS21-DEA 1.1

Eisenbahn-Bundesamt  
 St. Karlsruhe/Stuttgart  
 Im Auftrag

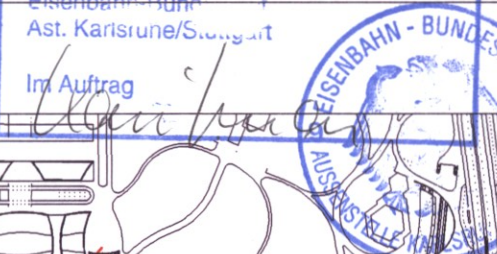

Planfeststellungsabschnitt 1.1 Talquerung mit Hauptbahnhof  
 Bau-km -0.4 -42.0 bis +0.4 +32.0

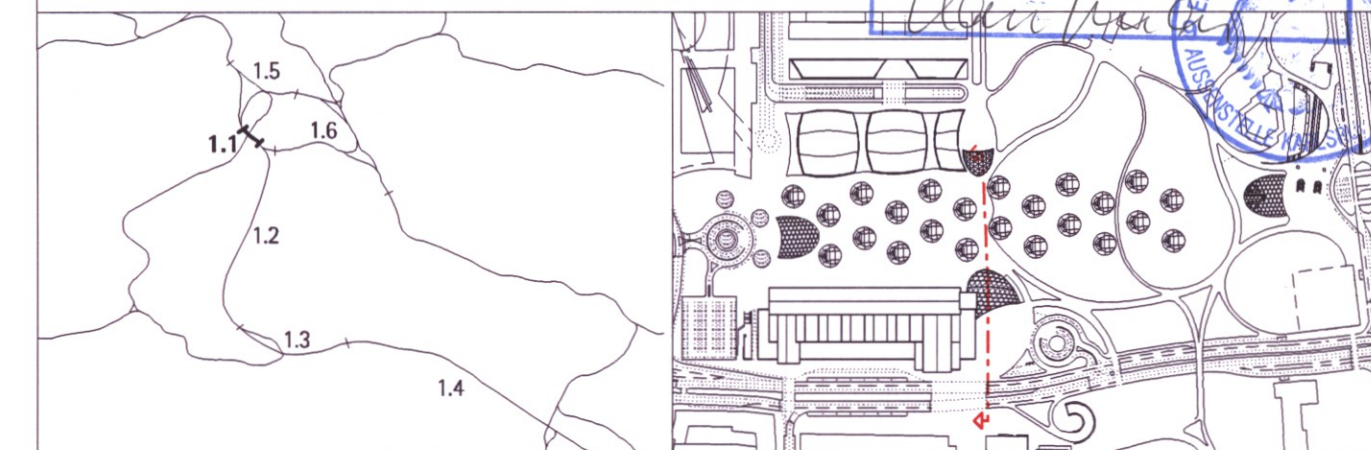

Geographische Codierung		Blattschnittcodierung		Organisatorische Codierung	
1.1	2 0 - -	4 8 1 3	H F X X X	P	H g d - A Q 9 A - -
PFA	Bauelement	Blattschnitt	Blattschnitt	Phase	Planzeichen
				Gewerk	Ebene
				Planinhalt	Index

<b>Auftraggeber</b>	<b>Projektsteuerung</b>	<b>Planer - bearbeitet im Auftrag der DB Projekt GmbH Stuttgart 21</b>	Düsseldorf, den 10.08.2001 gez. Ingenhoven
DB Projekt GmbH Stuttgart 21 Wolframstr. 20 70191 Stuttgart Tel. 07 11 / 2 27 85 - 0 Fax. 07 11 / 2 27 85 - 11	Drees & Sommer Infra Consult & Management GmbH Lautenschlagerstr. 2 70173 Stuttgart Tel. 07 11 / 22 29 33-0 Fax. 07 11 / 22 29 33-90	Ingenhoven Overdick GmbH Kaistraße 16 A 40221 Düsseldorf Tel. 0211 / 3 01 01-02 Fax. 0211 / 3 01 01-31	

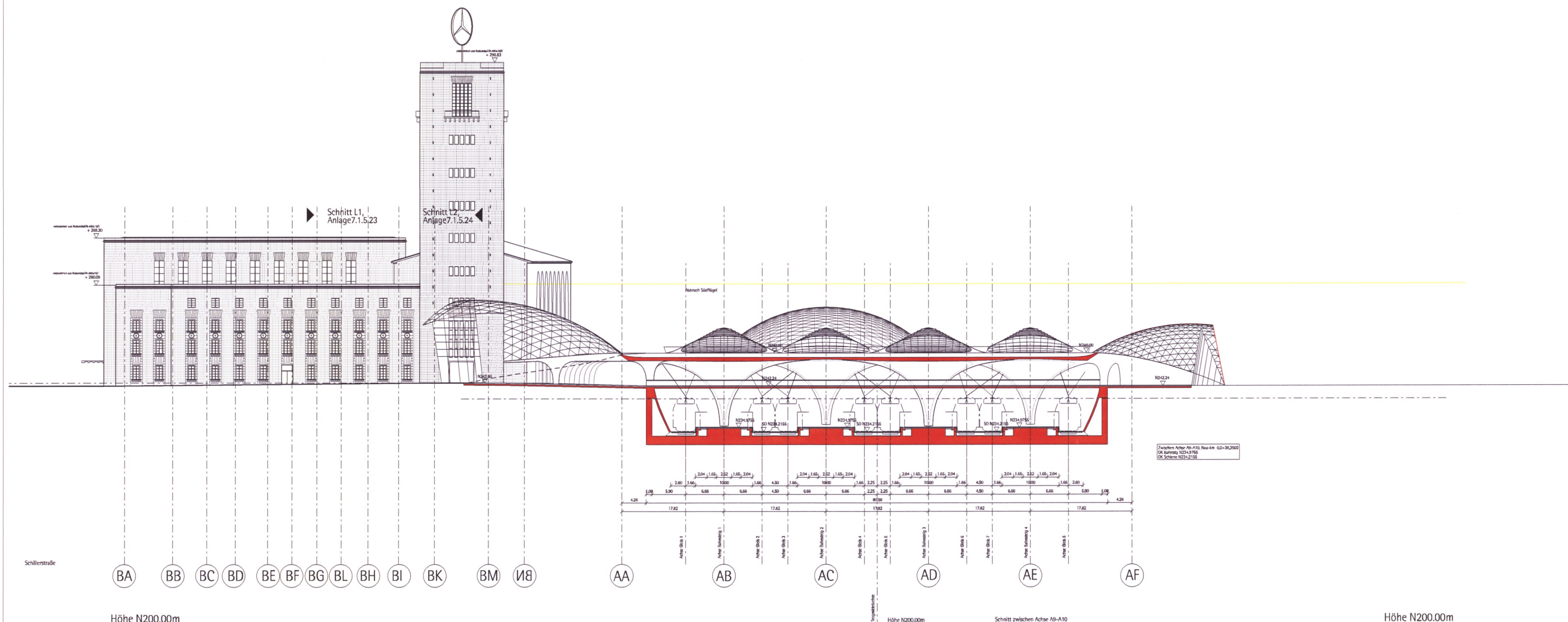

Zwischen Achse AB-A10, Bau-Nr. 02-28.2002  
 DB Baueing. N21.2156  
 DB Schnitt N21.2156

- Legende:**
- Bestand
  - Neuplanung
  - Abbruch
  - mit Erdreich verfüllt
  - ⊕ Bohrpfahl
  - N 242.75 Höhenangaben im neuen System; Höhendifferenz zwischen altem (würt.) System und neuem System: neu = alt +0.122m
- Kartengrundlage:** Bestandsdaten der DB AG  
 Digitale Stadtkarte des Stadtmessungsamtes Stuttgart  
 Für das Projekt Stuttgart 21 überarbeitet durch  
 SEIB Ingenieur-Consult GmbH
- LA Lastenaufzug
  - PA Personenaufzug
  - HS Heißeisbahn
  - LR Luftstrom
  - UZ Unterzug
  - S Schacht

### Eingriffe ins Bonatzgebäude Ansicht Platz am Turm Querschnitt Q9 Bahnhofshalle

"Urheberschutz" - Alle Rechte bei der DB Projekt GmbH Stuttgart 21

Gezeichnet	08/01	ku
Bearbeiter	08/01	Höher
Geändert		

Maßstab: **1:500**

Freigabe: **DBProjekt GmbH Stuttgart 21**  
 gez. Baur

Datum: 24.08.01

Ersatz für Plan-Nr.     
 Ersetzt durch     
 Plan-Nr.

Anlage Planfeststellungsunterlagen

Anlage **7.1.5.33**  
 Blatt **11** von 15

Genehmigungsvermerk - Eisenbahn-Bundesamt

Datum	Genehmigungsvermerk	Name	Unterschrift
	20-21		

Plotdatei: g:\7880\station\layout\planfst\ HA20PQ9A\_...\_dgn Plotfile: g:\7880\station\ausgang\ a\_08\_01\ 10\_08\_01\HA20PQ9A\_...  
 Format 841 x 335