

# Schnitt 8 - 8 Bau-km -0.3-45.0

## LEGENDE:

Stahlbeton, neues Bauwerk

Aufbeton

Vouten 1.00/2.00 m

Ausführungsart des Verbaus und Festlegung der Verankerung nach statischen Erfordernissen

Die endgültige Ausbildung der Pfahlgründung wird in der Ausführungsplanung festgelegt

Höhenangaben im NEUEN SYSTEM:  
Höhendifferenz zw. altem (würtl.) System und Neuem System:  
neu = alt + 0.123 m

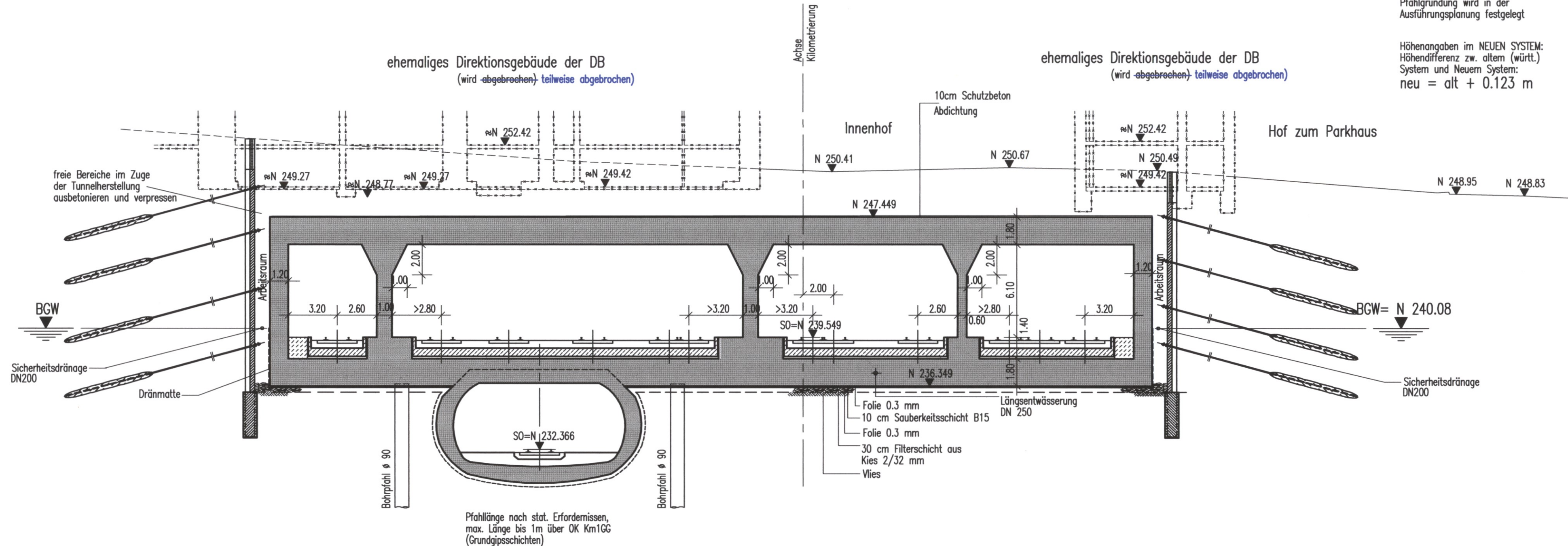

Umgestaltung des Bahnknotens Stuttgart  
Ausbau- und Neubaubstrecke Stuttgart - Augsburg  
Bereich Stuttgart-Wendlingen mit Flughafenanbindung

Planfestgestellt gemäß § 1 Abs. 1 AEG  
vom 28. Jan. 2005  
Az.: 59160 PAP-PS21-PEA 1 T  
Eisenbahn-Bundesamt  
Auftrag

Planfeststellungsabschnitt 1.1 Talquerung mit Hauptbahnhof  
Bau-Km -0.4 -42.0 bis +0.4 +32.0

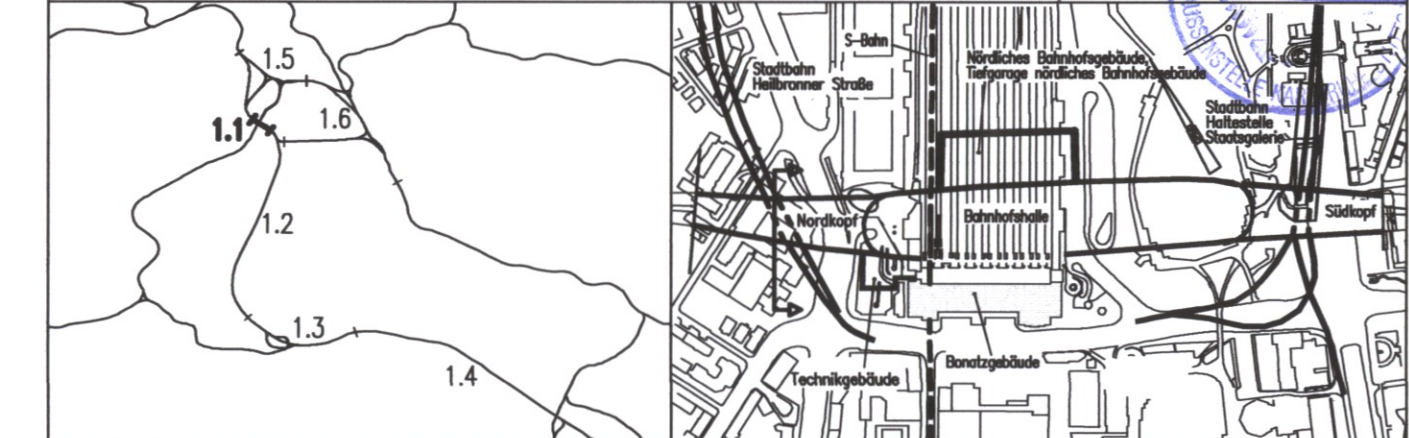

Geographische Codierung 1.1   0 2   0 0 PFA Bauabschnitt Blattschnitt	Blattschnittcodierung 4 8   1 3   H F - - - Streckennummer Bezirk	Organisatorische Codierung P   I t v -   I Q 8 P   - - Phase Planzeichen Gewerk Ebene Planinhalt Index
Auftraggeber DBProjekt GmbH Stuttgart 21 Wolfraststr. 20 70191 Stuttgart Tel. 07 11 / 2 27 85 - 0 Fax. 07 11 / 2 27 85 - 11	Projektsteuerung Drees & Sommer Infra Consult & Management GmbH Lautenschlagerstraße 2 70173 Stuttgart Tel. 07 11 / 22 29 33 - 10 Fax. 07 11 / 22 29 33 - 90	Planer - bearbeitet im Auftrag der DBProjekt GmbH Stuttgart 21 Ingenieur - Arbeitsgemeinschaft BOS Ingenieurgesellschaft Hansauer Landstraße 135-137 60314 Frankfurt a. M. Tel. 069 / 95921 - 0 Fax. 069 / 95921 - 437 Boll und Partner GmbH Eisenstraße 11 70180 Stuttgart Tel. 0711 / 64954 - 0 Fax. 0711 / 64954 - 10 gez. Dr. Eisert

### DB-Tunnel Nordkopf

#### Querschnitt 8-8 Bau-km -0.3-45.0

Gezeichnet	08/01	Wi / Hap
Bearbeiter	08/01	RI
Geändert		

Maßstab: **1:200**

"Urheberschutz" - Alle Rechte bei der DBProjekt GmbH Stuttgart 21

Index	Änderungen	Datum	Name
A	Teilerhalt ehemaliges Direktionsgebäude der DB	27.11.03	RI, Wi

Freigabe DBProjekt GmbH Stuttgart 21  
gez. R. Baur  
Datum: 24.08.2001  
Ersatz für Plan-Nr.    
Ersetzt durch    
Plan-Nr.

Genehmigungsvermerk - Eisenbahn-Bundesamt

Datum	Genehmigungsvermerk	Name	Unterschrift
	54-13		

Anlage Planfeststellungsunterlagen  
Anlage **7.1.1.9**  
Blatt **1** von **1**

P:\971289\ACAD\Anl\_7\_1\_1\7\_1\_1-09.dwg / 7\_1\_1-09.plt Dateiname: 1102PQ8P.DWG Plot-Datei: 1102PQ8P.00\_ Planstand: 30.04.99