

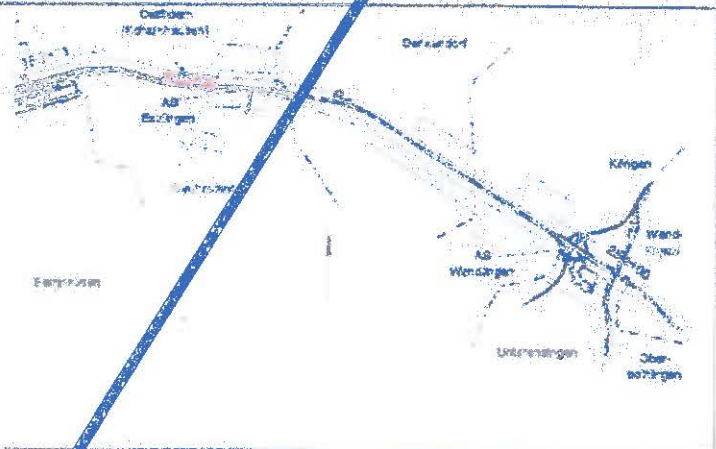

Umgestaltung des Bahnknotens Stuttgart
 Ausbau- und Neubaustrecke Stuttgart - Augsburg
 Bereich Stuttgart-Wendlingen

Planfeststellungsabschnitt 1.4 Filderbereich bis Wendlingen
 Bauabschnitt km 15.3+11 - km 25.2+00

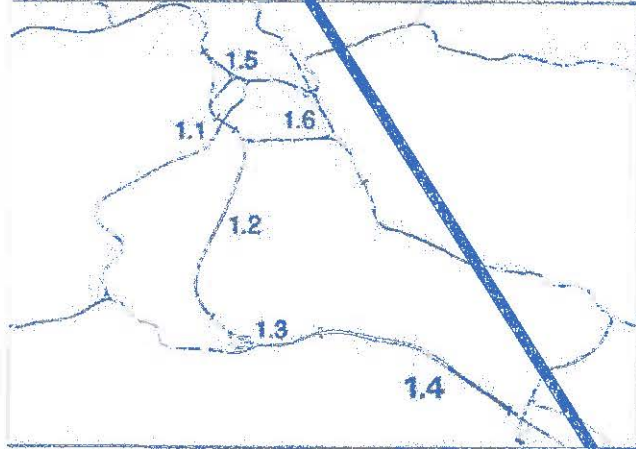

Geographische Codierung
 1.4 1 4 0 0
 PFA Bauabschnitt Blattschnitt

Blattschnittcodierung
 4 8 1 3 1 1
 Streckennummer Blatt

Organisatorische Codierung
 P U a 1 U K J 5 0 0
 Phase Planzeichen Gewerk Ebene Planhaft Index

Auftraggeber
 DB Projekt Stuttgart-Ulm GmbH
 Reichenstraße 12
 70561 Stuttgart
 Tel. 07 11 / 22 29 33 - 0

Projektsteuerung
 Drees & Sommer AG
 Infra Consult & Management GmbH
 Lautenschlagerstraße 2
 70173 Stuttgart
 Tel. 07 11 / 22 29 33 - 0
 Fax. 07 11 / 22 29 33 - 50

Planer - bearbeitet im Auftrag der
 DB Projekt Stuttgart-Ulm GmbH
 DE-Consult
 Jägerstraße 40
 70574 Stuttgart
 Tel. 07 11 / 229 18 - 0
 Fax 07 11 / 229 18 - 99

Aufgestellt:
 DE-Consult
 gez. Glaser
 Stuttgart, 30.09.2003

**Landschaftspflegerischer
 Maßnahmenplan**
 NBS km 16,933 bis 17,825

	Datum	Name
Gezeichnet	08/03	Le
Bearbeiter	08/03	Ja/Schm

**Wird ersetzt durch
 Feststellungsentwurf
 "Umgestaltung AS Esslingen"
 des Regierungspräsidiums
 Stuttgart
 Unterlage 12.6, Blatt 1**

Maßstab
1:1.000
 Freigabe DB Projekt Stuttgart-Ulm GmbH
 gez. Jacobi
 Datum: 08.07.2004
 Ersatz für Plan-Nr. Phase Index
 Ersetzt durch Plan-Nr.
 Anlage Planfeststellungsunterlagen
 Anlage 18.2.4
 Blatt 5C von 21

i.v. Sch

19. JUNI 2018

B. Denk