Lageplan Baustelleneinrichtungsfläche

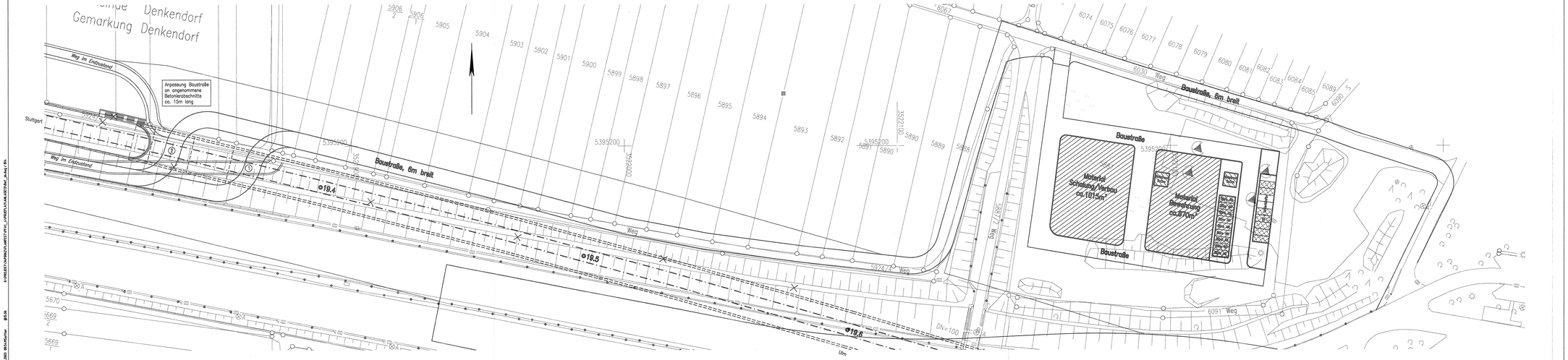

Stuttgart 21

19. Dez. 2003

DB

Planfeststellungsabschnitt 1.4 Filderbereich bis Wendlingen

30. April 2003

59180 PAG-P521-PFA1.4

Umgestaltung des Bahnknotens Stuttgart

Ausbau- und Neubaustrecke Stuttgart – Augsburg
Bereich Stuttgart–Wendlingen

Planfeststellungsabschnitt 1.4 Filderbereich bis Wendlingen
Bauabschnitt km 15,3+11 – km 25,2+00

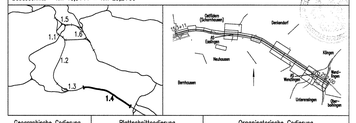

Geographische Codierung	Blattschnittcodierung	Organisatorische Codierung
1.4 0 2 0 0	4 8 1 3 I M	P I b I I K 4 0 0
Wst Bauabschnitt Bildschnitt	Streckenkommer Bezirk	Phase Planbereich Gewerk Eisenbahn Planfeldtyp Index

Auftraggeber	Projektsteuerung	Planer – bearbeitet im Auftrag der DB ProjektBau GmbH
DB Projektbau GmbH Wolfsstraße 20 70191 Stuttgart Tel. 07 11 / 2 27 85 – 0 Fax. 07 11 / 2 27 85 – 999	Drees & Sommer Infra Consult & Management GmbH Lautenschlagerstraße 2 70173 Stuttgart Tel. 07 11 / 22 29 33 – 10 Fax. 07 11 / 22 29 33 – 90	DE-Consult Jägerstraße 40 70174 Stuttgart Tel. 0711 / 229 18 – 0 Fax 0711 / 229 18 – 99

Aufgestellt:
DE-Consult
gez. Glaser
Stuttgart, 30.09.2003

Bauzustände und Baulogistik

NBS
Westportal Tunnel Denkendorf
Baustelleneinrichtungsfläche

	Datum	Name
Gezeichnet	07/03	LHI
Bearbeiter	07/03	KGU

Maßstab 1:500

"Urheberschutz" – Alle Rechte bei der DB ProjektBau GmbH

Änderungsvermerke

Index	Änderungen	Datum	Name

Freigabe DB ProjektBau GmbH
gez. Marquart
Datum: 01.10.2003

19-05

Ersatz für Plan-Nr. Phase Index
Ersetzt durch Plan-Nr.

Genehmigungsvermerk – Eisenbahn-Bundesamt

Datum	Genehmigungsvermerk	Name	Unterschrift

Anlage Planfeststellungsunterlagen

Anlage 13.2

Blatt 4 von 12