

K:\PROJEKT\310002\PLANE\ST\PAAL_VORBEREITUNG\AGE\9.2\102.DWG / Model
23.09.2003 16:53 Ullrichbrandt @15.16

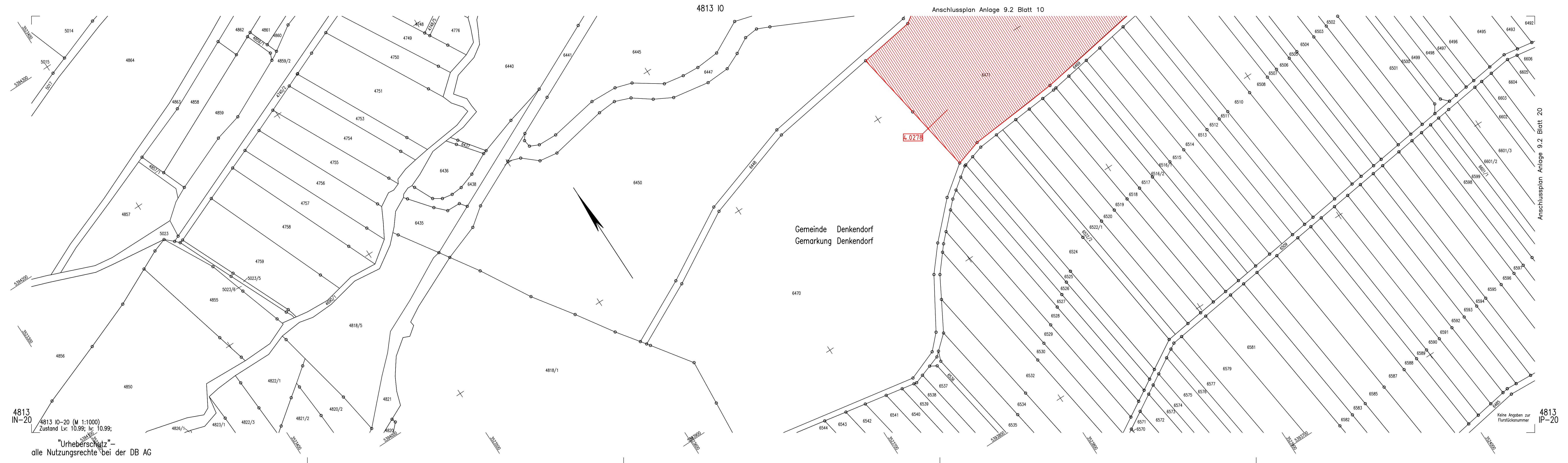

- LEGENDE:**
- Begrenzung Bahnanlage
 - zu erwerbende Fläche
 - vorübergehende Inanspruchnahme während der Bauzeit (Schraffur im rechten Winkel zum Nordpfeil)
 - dingliche Belastung (Schraffur parallel zum Nordpfeil)
 - vorübergehende Inanspruchnahme während der Bauzeit und dingliche Belastung
 - Planung (nachrichtlich)
 - Planung
 - bauzeitliche Maßnahmen

4813 IN-20
4813 IO-20 (M 1:1000)
Zustand Lv: 10.99; Iv: 10.99;
"Urheberschutz" -
alle Nutzungsrechte bei der DB AG

Keine Angaben zur Flurstücknummer
4813 IP-20
Kartengrundlage: ALK-Daten des Vermessungsamtes Plochingen
Für das Projekt Stuttgart 21 überarbeitet durch SEIB Ingenieur-Consult GmbH

Umgestaltung des Bahnknotens Stuttgart
Ausbau- und Neubaustrecke Stuttgart - Augsburg
Bereich Stuttgart-Wendlingen

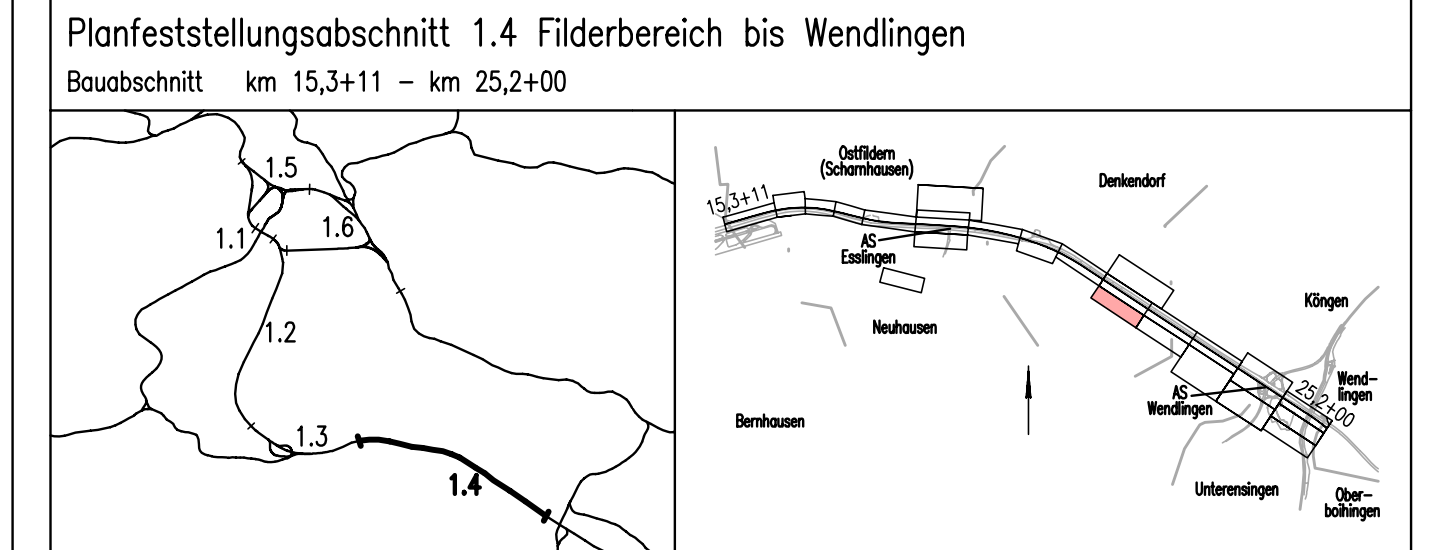

Geographische Codierung 1.4 1 0 2 0	Blattschnittcodierung 4 6 0 0 1 0 - 2 0	Organisatorische Codierung P L v e V K H G 0
Auftraggeber DB ProjektBau GmbH Waltramstraße 20 70191 Stuttgart Tel. 07 11 / 2 27 85 - 0 Fax. 07 11 / 2 27 85 - 999	Projektsteuerung Drees & Sommer Infra Consult & Management GmbH Ludwigsplatz 2 70173 Stuttgart Tel. 07 11 / 22 29 33 - 10 Fax. 07 11 / 22 29 33 - 90	Planner - bearbeitet im Auftrag der DB ProjektBau GmbH DE-Consult Jägerstraße 40 70174 Stuttgart Tel. 07 11 / 229 18 - 0 Fax. 07 11 / 229 18 - 99 Aufgestellt: gez. Glaser Stuttgart, 30.09.2003

<p>Grunderwerb Lageplan LBP-Maßnahmen trassenfern km 21,168 ... 22,071</p>	Datum	Name																												
	Gezeichnet	07/03	LHI																											
<p>"Urheberschutz" - Alle Rechte bei der DB ProjektBau GmbH</p>	Bearbeiter	07/03	KGU																											
	Maßstab		1:1000																											
<p>Änderungsvermerke</p> <table border="1"> <thead> <tr> <th>Index</th> <th>Änderungen</th> <th>Datum</th> <th>Name</th> </tr> </thead> <tbody> <tr><td> </td><td> </td><td> </td><td> </td></tr> <tr><td> </td><td> </td><td> </td><td> </td></tr> <tr><td> </td><td> </td><td> </td><td> </td></tr> <tr><td> </td><td> </td><td> </td><td> </td></tr> <tr><td> </td><td> </td><td> </td><td> </td></tr> <tr><td> </td><td> </td><td> </td><td> </td></tr> </tbody> </table>	Index	Änderungen	Datum	Name																									Freigabe DB ProjektBau GmbH gez. Marquart Datum: 01.10.2003	
	Index	Änderungen	Datum	Name																										
<p>Genehmigungsvermerk - Eisenbahn-Bundesamt</p> <table border="1"> <thead> <tr> <th>Datum</th> <th>Genehmigungsvermerk</th> <th>Name</th> <th>Unterschrift</th> </tr> </thead> <tbody> <tr><td> </td><td> </td><td> </td><td> </td></tr> <tr><td> </td><td> </td><td> </td><td> </td></tr> </tbody> </table>	Datum	Genehmigungsvermerk	Name	Unterschrift									Ersatz für Plan-Nr. Ersetzt durch Plan-Nr. <input type="text"/> <input type="text"/> <input type="text"/> <input type="text"/> Anlage Planfeststellungsunterlagen																	
	Datum	Genehmigungsvermerk	Name	Unterschrift																										
Anlage 9.2		Blatt 18 von 24																												