

K:\PROJEKT\34P\62\PLANFEST\VFAL\_APRUEFL\3\ANLAGE\8.1\ig.dwg / Model  
23.09.2003 16:07 L.Hildebrandt @15.06

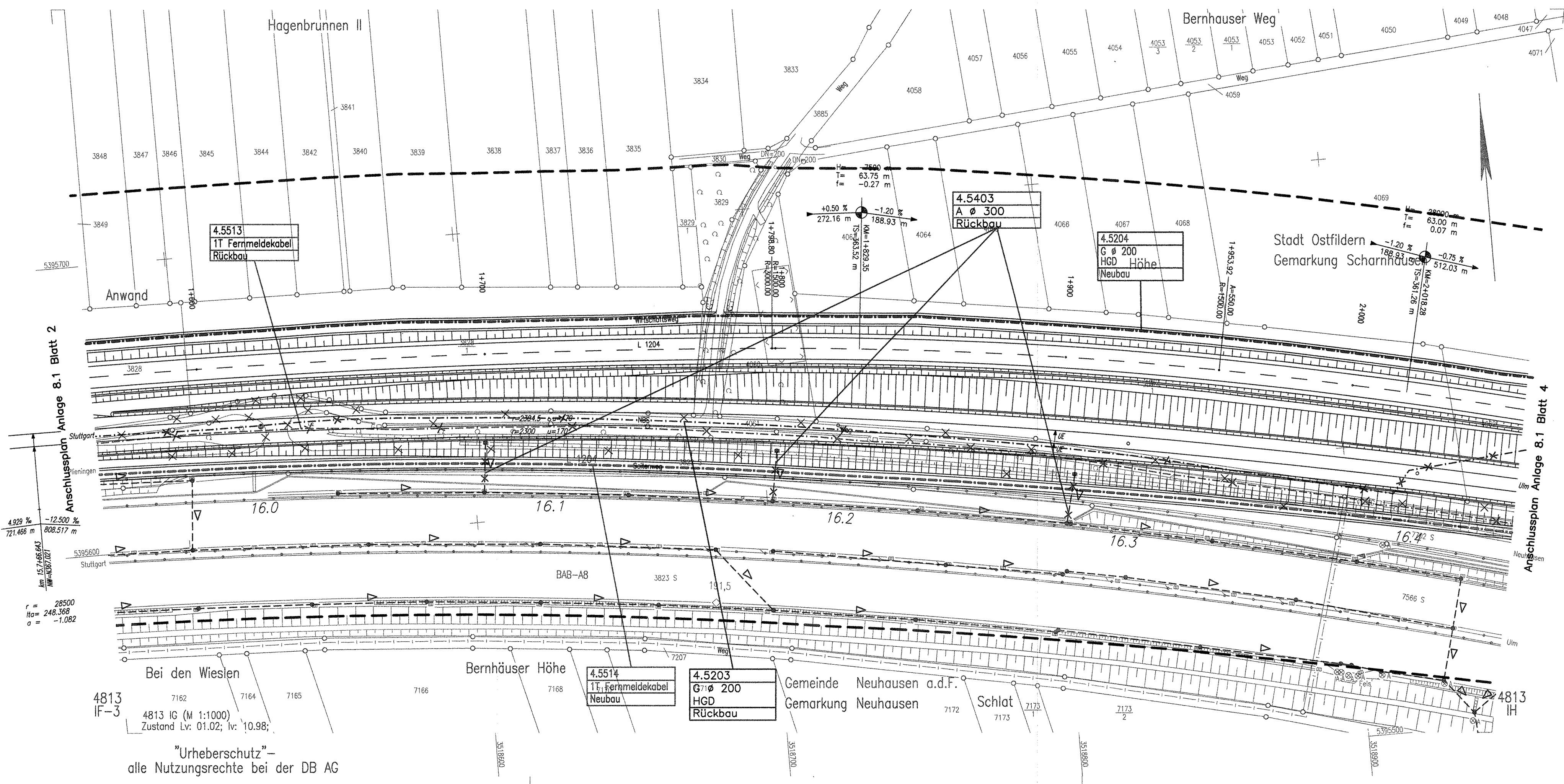

Kartengrundlage: Katasterunterlagen des Vermessungsamtes Plochingen  
Für das Projekt Stuttgart 21 überarbeitet durch SEIB Ingenieur-Consult GmbH

Planfestgestellt gemäß § 18 durch Bsp. vom **30. April 2003**  
Ausz. **59160 PAP-PS21-PFA1.4**  
Eisenbahn-Bundesamt  
Abt. Bauwesen

**Umgestaltung des Bahnknotens Stuttgart**  
Ausbau- und Neubaustrecke Stuttgart – Augsburg  
Bereich Stuttgart–Wendlingen

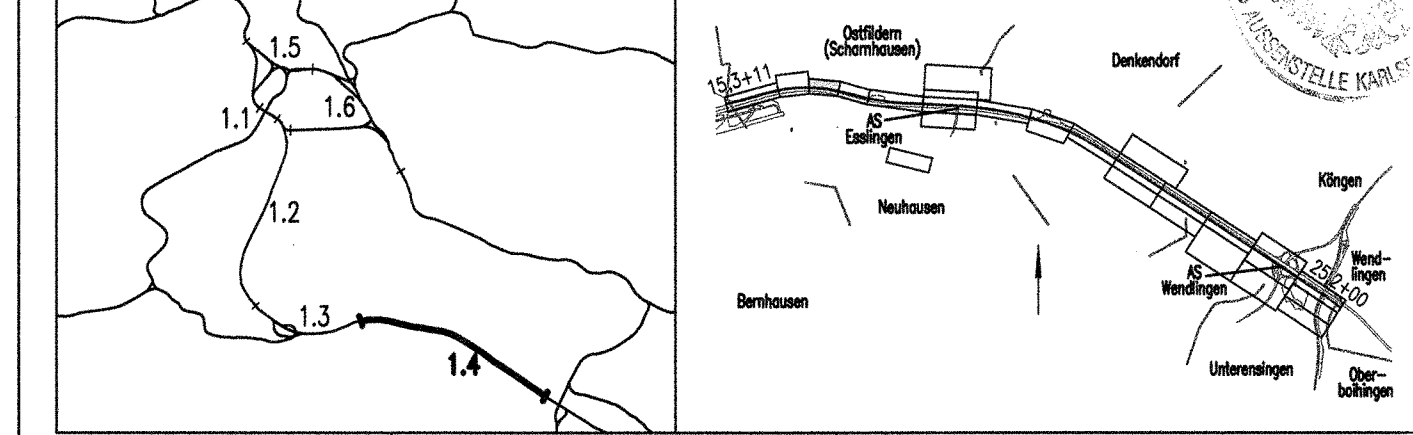

<b>Geographische Codierung</b> 1 4   0 1   0 0	<b>Blattschnittcodierung</b> 4   8   1   3       G	<b>Organisatorische Codierung</b> P     a   b   i   v   k   2   l   0
<b>Auftraggeber</b> DB ProjektBau GmbH Wolframstraße 20 70191 Stuttgart Tel. 07 11 / 2 27 85 - 0 Fax. 07 11 / 2 27 85 - 999	<b>Projektsteuerung</b> Drees & Sommer Infra Consult & Management GmbH Ludwigsfelderstraße 2 70173 Stuttgart Tel. 07 11 / 22 29 33 - 10 Fax. 07 11 / 22 29 33 - 90	<b>Planner - bearbeitet im Auftrag der</b> DB ProjektBau GmbH DE-Consult Jägerstraße 40 70174 Stuttgart Tel. 0711 / 229 18 - 0 Fax 0711 / 229 18 - 99
<b>Gez. Glaser</b> Stuttgart, 30.09.2003		<b>Gez. Glaser</b> Stuttgart, 30.09.2003

**Leitungsbestands- und Verlegeplan**  
Leitungen, gesamt  
Lageplan NBS km 15,943 ... 16,435

Maßstab **1:1000**

Änderungsvermerke

Index	Änderungen	Datum	Name

Genehmigungsvermerk - Eisenbahn-Bundesamt

Datum	Genehmigungsvermerk	Name	Unterschrift

Freigabe DB ProjektBau GmbH  
gez. Marquart  
Datum: 01.10.2003  
Ersatz für Plan-Nr. **17-03**  
Ersetzt durch  
Phase Index  
Anlage Planfeststellungsunterlagen  
**Anlage 8.1**  
Blatt **3** von 16